

# 117  
Colombia  
Febrero 2017

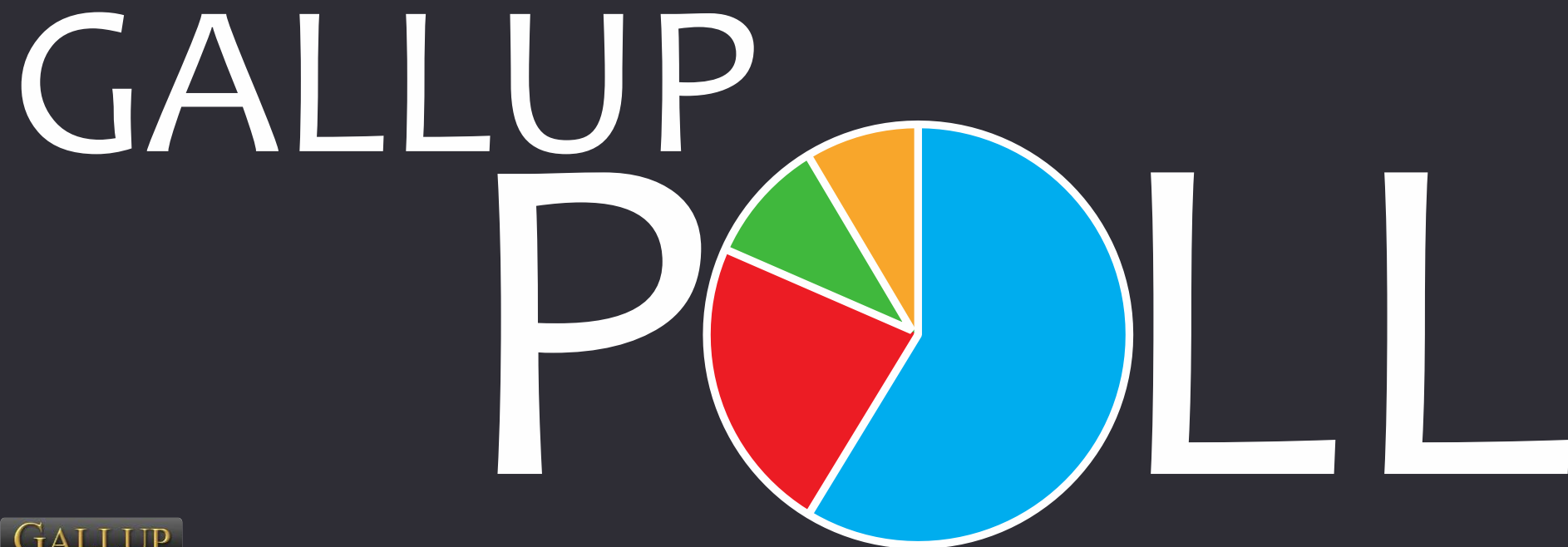

# Contenido

- Ficha técnica
- Informe gráfico:
  - ✓ Estado de ánimo
  - ✓ Aprobación gestión Presidente
  - ✓ Aprobación gestión alcaldes y gobernadores
  - ✓ Favorabilidad de personajes
  - ✓ Nivel de aprobación a algunas propuestas, leyes o afirmaciones
  - ✓ Favorabilidad de algunas instituciones
  - ✓ Proceso de paz
- Tendencias
- Cuadros estadísticos



# Ficha técnica

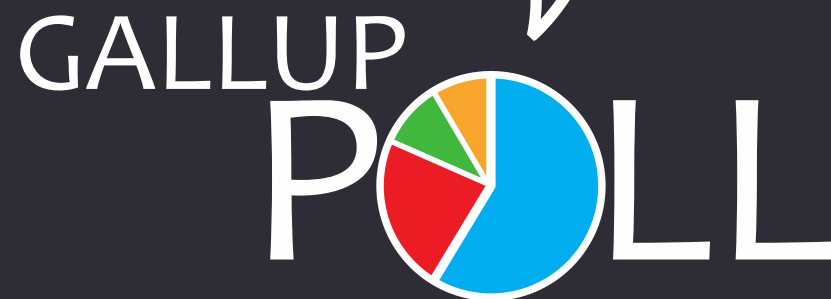

**EMPRESA QUE REALIZÓ LA ENCUESTA:** GALLUP COLOMBIA LTDA.

**PERSONA NATURAL O JURÍDICA QUE LA ENCOMENDÓ:** GALLUP COLOMBIA LTDA. para su venta por suscripción.

**FUENTE DE FINANCIACIÓN:** Recursos propios GALLUP COLOMBIA LTDA.

**OBJETIVOS:** Medir la favorabilidad y aprobación del Presidente, personajes e instituciones en Colombia. Sondear la opinión pública sobre hechos de actualidad. Evaluar la opinión que tiene la gente en general de Colombia y del Presidente Juan Manuel Santos. Medir el concepto de la gente frente a problemáticas colombianas actuales. Observar el nivel de aceptación de la gente respecto a leyes, propuestas o afirmaciones del momento. Realizar un sondeo general en las ciudades principales del país sobre la labor del alcalde respectivo y la forma como la gente está percibiendo su ciudad.

**UNIVERSO:** Hombres y mujeres de 18 o más años, de todos los niveles socio-económicos, residentes en: Bogotá (5.894.466), Medellín (1.958.800), Cali (1.763.370), Barranquilla (875.340) y Bucaramanga (393.706), para un total de 10.885.682 personas, según proyecciones DANE.

**MARCO MUESTRAL:** Para la realización de este estudio se implementó una metodología llamada marcos duales, es decir, se hace uso de dos marcos muestrales (línea fija y generación de números celulares), para seleccionar a las personas. El cubrimiento telefónico en las 5 grandes ciudades, según censo del DANE, es del 85%. Los hogares con línea telefónica son: Bogotá 1.713.072, Medellín 613.437, Cali 491.782, Barranquilla 185.966 y Bucaramanga 143.796, Total 3.148.053. Para el marco de línea celular se cuenta con un marco de número aleatorios generados por Invamer.

**TAMAÑO Y DISTRIBUCIÓN DE LA MUESTRA:** 1.200 encuestas (800 telefonía fija y 400 telefonía celular) distribuidas de la siguiente manera: Bogotá 400 encuestas (240 telefonía fija y 160 telefonía celular), Medellín 200 encuestas (140 telefonía fija y 60 telefonía celular), Cali 200 encuestas (140 telefonía fija y 60 telefonía celular), Barranquilla 200 encuestas (140 telefonía fija y 60 telefonía celular) y Bucaramanga 200 encuestas (140 telefonía fija y 60 telefonía celular); además de la distribución por niveles socio-económicos de manera proporcional a la población. Para ajustar la muestra total al tamaño real del universo de cada ciudad, se aplican factores de ponderación.

**SISTEMA DE MUESTREO:** Se llevó a cabo un muestreo probabilístico por etapas dependiendo del tipo de marco muestral. Para el marco de telefonía fija, primero se realizó una selección aleatoria sistemática de hogares con telefonía fija y posteriormente se realiza una selección aleatoria simple de una persona de 18 o más años. Para el marco de telefonía celular se llevó a cabo una selección aleatoria de personas mayores de 18 años.

**MARGEN DE ERROR:** Los márgenes de error dentro de unos límites de confianza de un 95%, son: para el total de la muestra de las 5 ciudades +/- 3%; para el total de la muestra de Bogotá +/- 5%; para los totales de las muestras de Medellín, Cali, Barranquilla ó Bucaramanga +/- 7%.

**TÉCNICA DE RECOLECCIÓN DE DATOS:** Encuestas telefónicas asistidas por computador (CATI).



**FECHA DE RECOLECCIÓN DE LOS DATOS:** Del 16 al 25 de febrero de 2017.

**NÚMERO DE ENCUESTADORES:** Se emplearon 52 encuestadores.

**MÉTODO DE VALIDACIÓN:** Se revisó el 100% de las encuestas realizadas y se supervisó el 15% de las mismas.

**TEMAS A LOS QUE SE REFIERE:** Opinión pública sobre gobernantes, personajes, instituciones y hechos de actualidad.

**TASA DE RESPUESTA:** La tasa de respuesta para las encuestas telefónicas es del 13,52%. Esta tasa refleja el número de unidades de muestra que completaron el cuestionario, como porcentaje del número de unidades de muestra elegibles.

**PERSONAJES O INSTITUCIONES POR LAS CUALES SE INDAGÓ:** Referirse a cuestionario.

**PREGUNTAS CONCRETAS QUE SE FORMULARON:** Referirse a cuestionario.

**FACTOR DE PONDERACIÓN:**

Es la cifra que actuando como un multiplicador permite llevar los datos muestrales a la población, es decir expandir la muestra.

Para combinar las muestras de telefonía fija y celular, se debe incluir en el cuestionario preguntas que le permitan clasificar a los encuestados, a fin de determinar si el encuestado podría haber sido seleccionado en el otro marco y así obtener la probabilidad de inclusión  $p_i$  de cada persona.

Esta probabilidad se calcula de la siguiente manera:

- Para usuarios de telefonía fija:  $p_{fijo} = \# \text{ fijos en el hogar} * \left( \frac{\text{Cantidad \# en la muestra fija}}{\text{Cantidad \# en el marco}} \right) * \left( \frac{1}{\# \text{ de miembros del hogar}} \right)$
- Para usuarios de telefonía celular:  $p_{celular} = \# \text{ celulares de la persona} * \left( \frac{\text{Cantidad \# en la muestra}}{\text{Cantidad de personas}} \right)$
- Para usuarios Duales:  $p_i = p_{fijo} + p_{celular}$

El factor de expansión básico es el inverso de la probabilidad de inclusión de la persona. Posterior a esto se realiza una calibración de este factor de acuerdo a las proyecciones poblacionales del DANE 2016.

***El estudio se realizó en cumplimiento a la norma ISO 20252 versión 2012 Investigación de Mercados Social y de Opinión.***



# Estado de ánimo (Total 5 grandes ciudades)

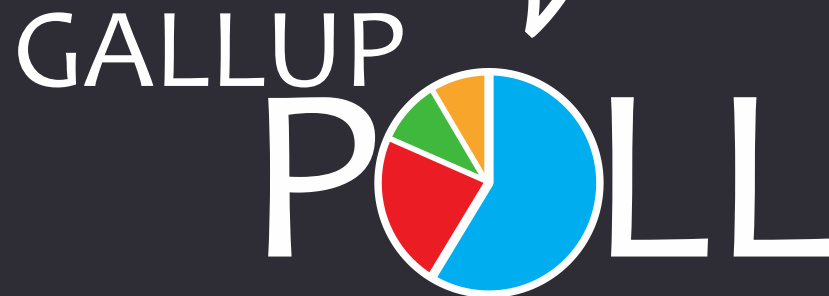

# En general, ¿cree usted que las cosas en Colombia están mejorando o empeorando?

BASE: 1200 ENCUESTADOS, ERROR 3%

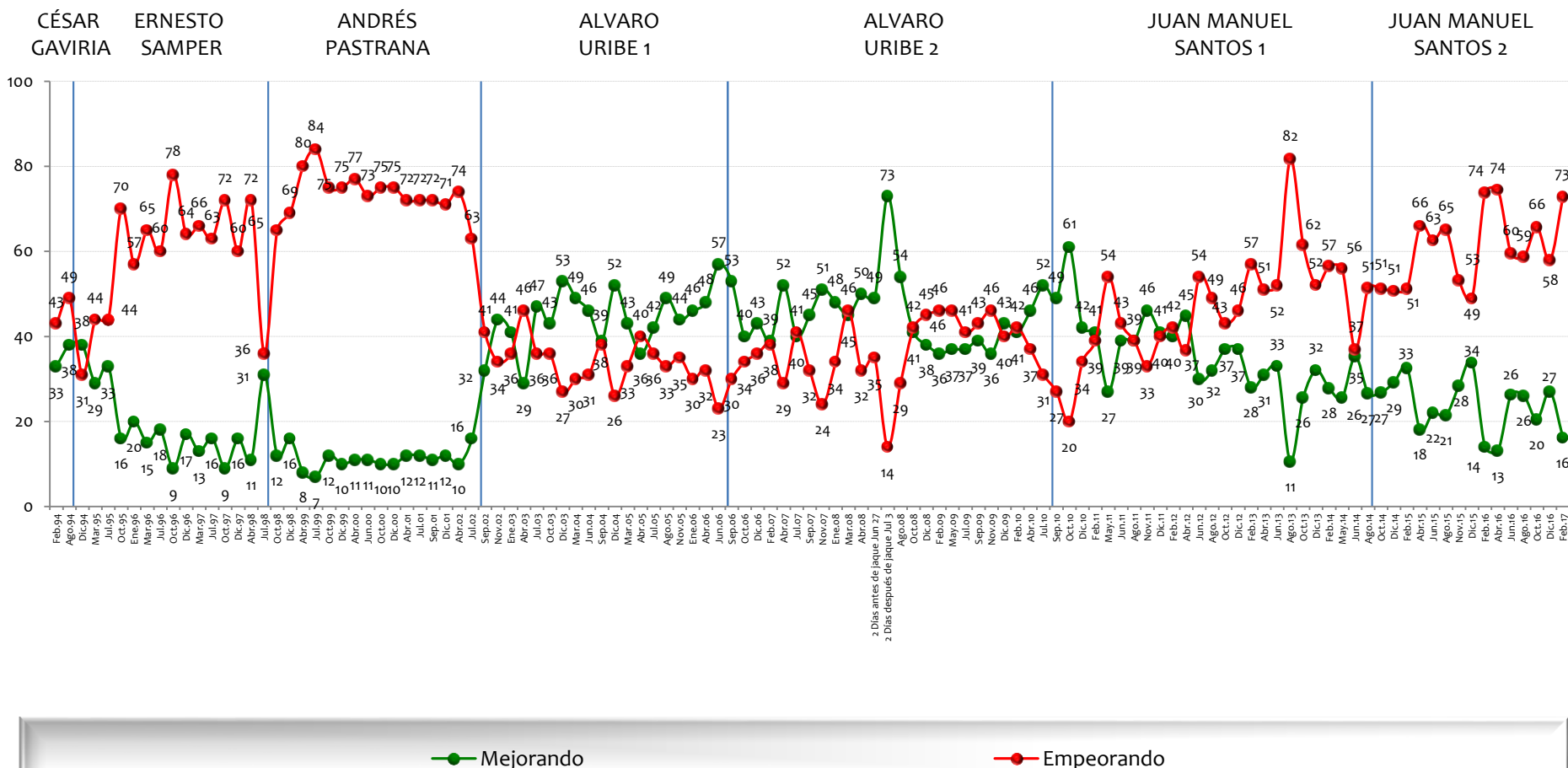

# En su concepto, ¿cuál es el principal problema que tiene Colombia en estos momentos?

BASE: 1200 ENCUESTADOS, ERROR 3%

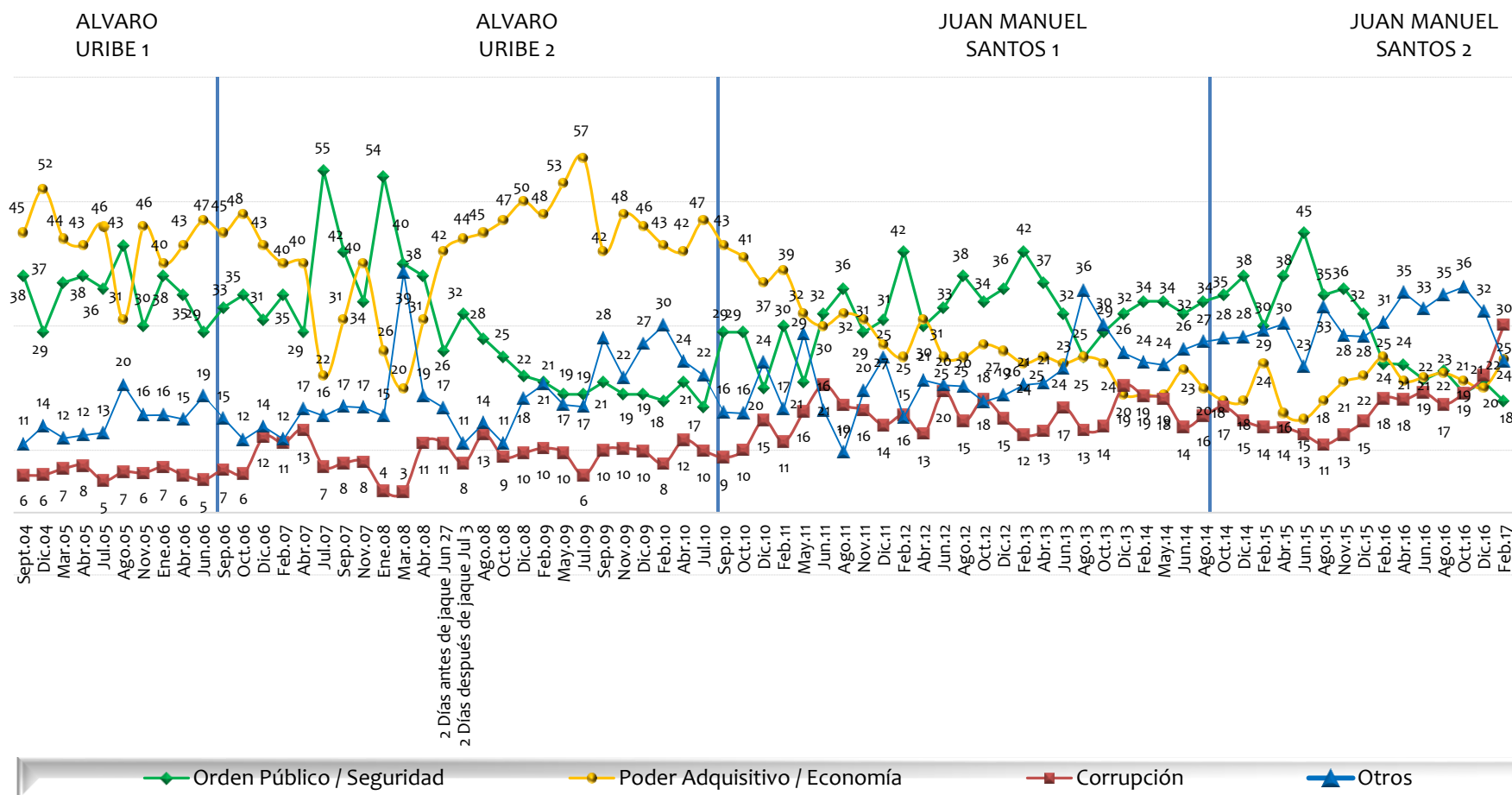

NOTA: LAS CIFRAS ESTÁN EXPRESADAS EN PORCENTAJE



# Considera usted que \_\_\_ en Colombia está mejorando o está empeorando?

BASE: 600 ENCUESTADOS, ERROR 4%

## Corrupción

ALVARO  
URIBE 2

JUAN MANUEL  
SANTOS 1

JUAN MANUEL  
SANTOS 2

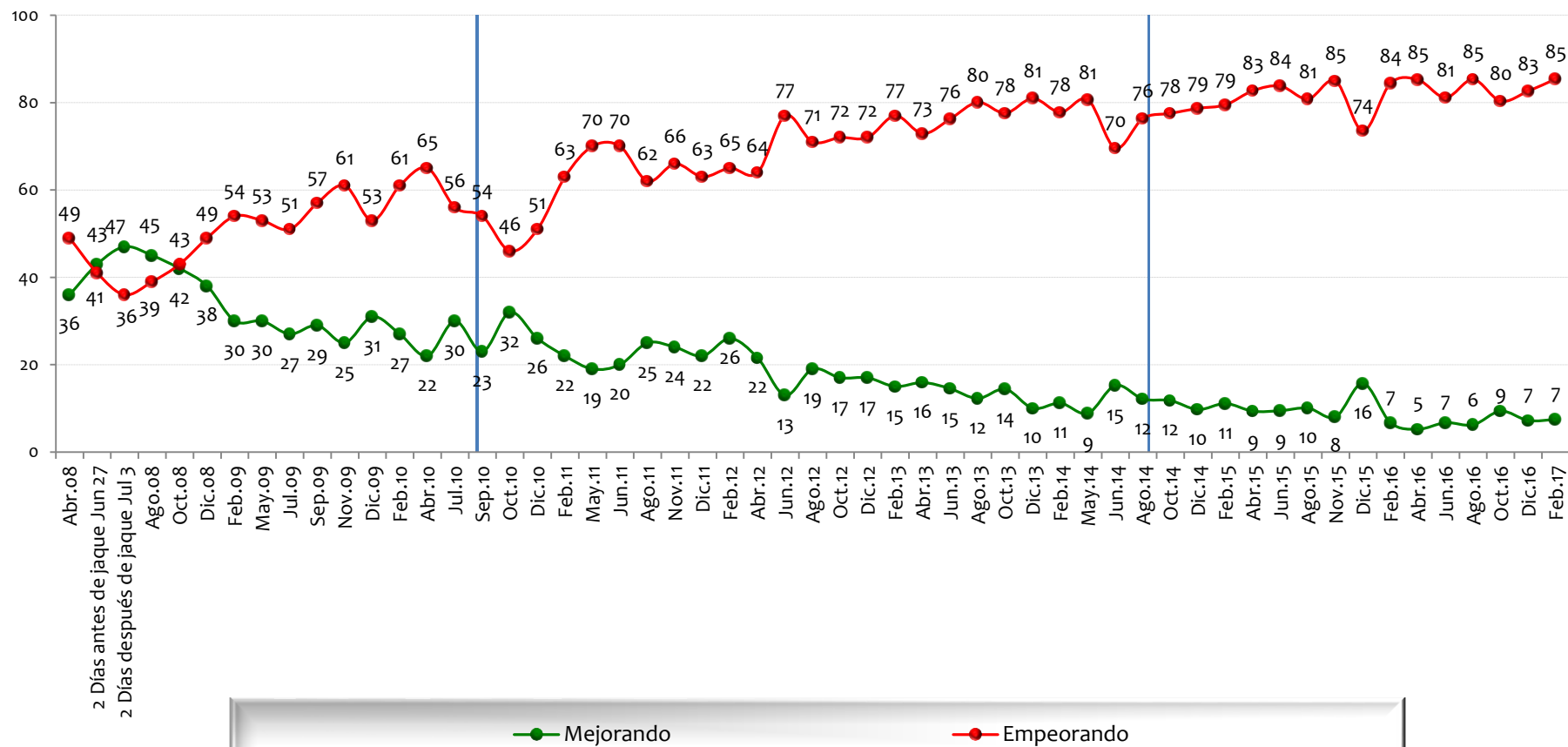

NOTA: LAS CIFRAS ESTÁN EXPRESADAS EN PORCENTAJE

# Considera usted que \_\_\_ en Colombia está mejorando o está empeorando?

BASE: 600 ENCUESTADOS, ERROR 4%

## Economía

ALVARO  
URIBE 2

JUAN MANUEL  
SANTOS 1

JUAN MANUEL  
SANTOS 2

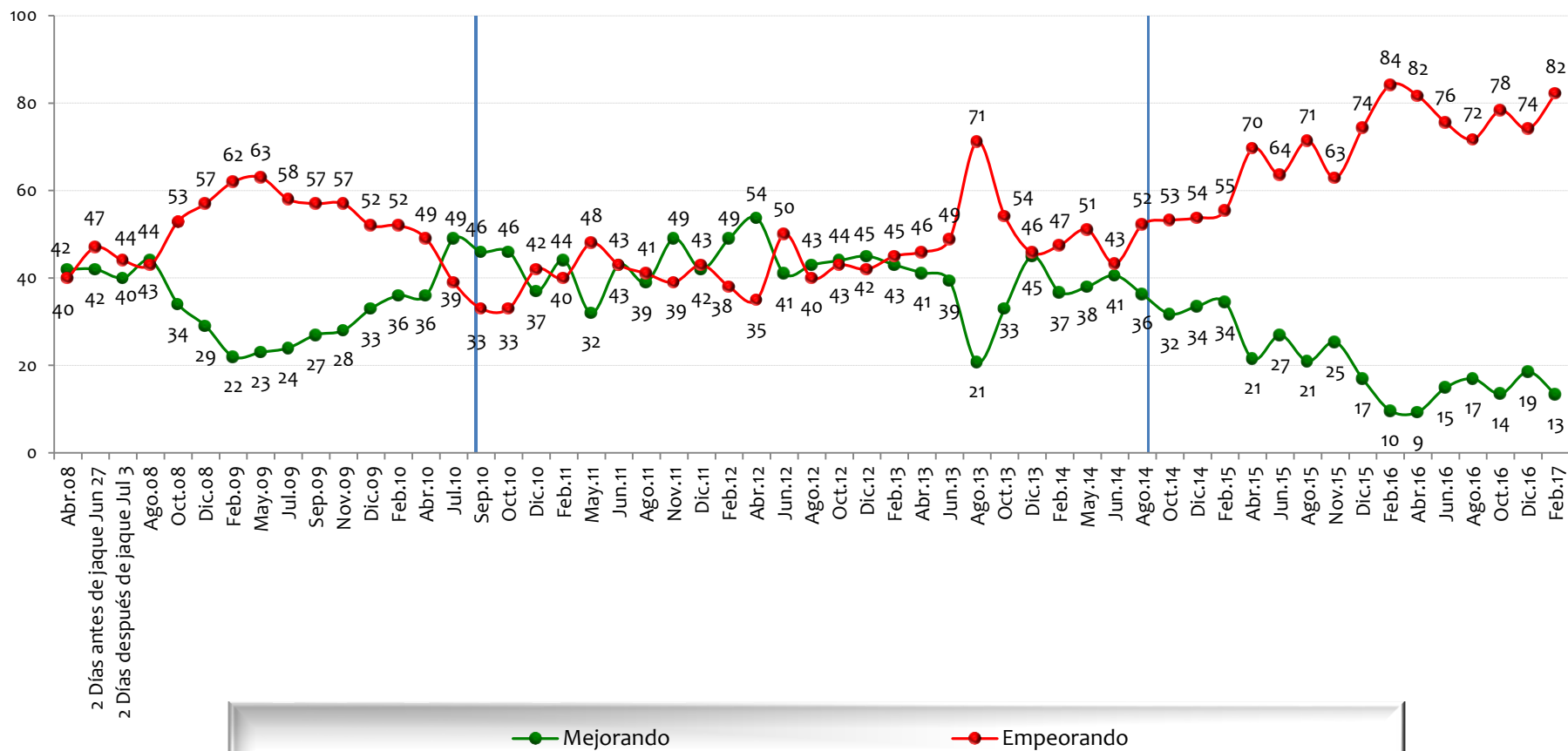

NOTA: LAS CIFRAS ESTÁN EXPRESADAS EN PORCENTAJE

# Considera usted que \_\_\_ en Colombia está mejorando o está empeorando?

BASE: 600 ENCUESTADOS, ERROR 4%

## Desempleo

ALVARO  
URIBE 2

JUAN MANUEL  
SANTOS 1

JUAN MANUEL  
SANTOS 2

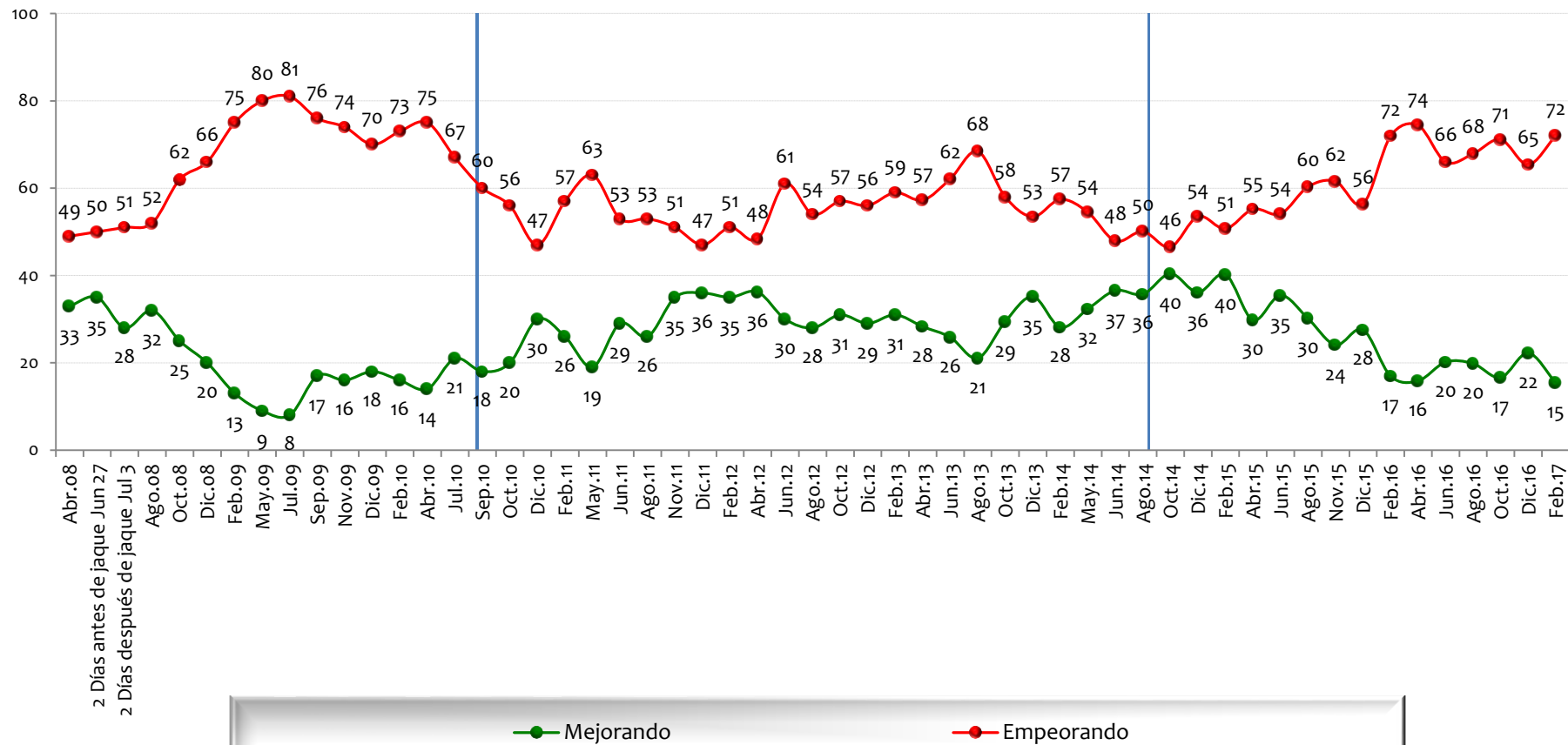

NOTA: LAS CIFRAS ESTÁN EXPRESADAS EN PORCENTAJE

# Considera usted que \_\_\_ en Colombia está mejorando o está empeorando?

BASE: 600 ENCUESTADOS, ERROR 4%

## Guerrilla

ALVARO  
URIBE 2

JUAN MANUEL  
SANTOS 1

JUAN MANUEL  
SANTOS 2

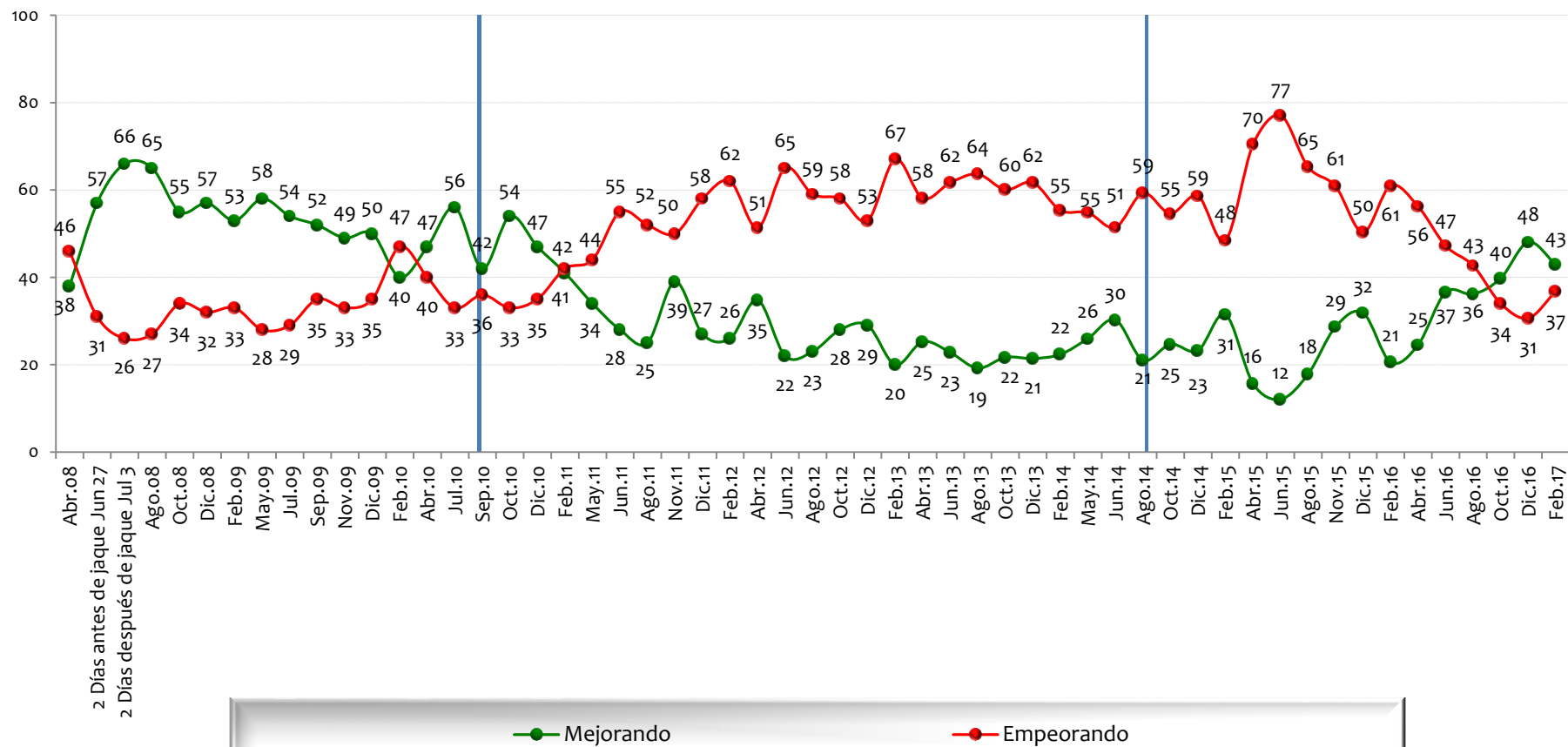

NOTA: LAS CIFRAS ESTÁN EXPRESADAS EN PORCENTAJE

# Considera usted que \_\_\_ en Colombia está mejorando o está empeorando?

BASE: 600 ENCUESTADOS, ERROR 4%

## Narcotráfico

ALVARO  
URIBE 2

JUAN MANUEL  
SANTOS 1

JUAN MANUEL  
SANTOS 2

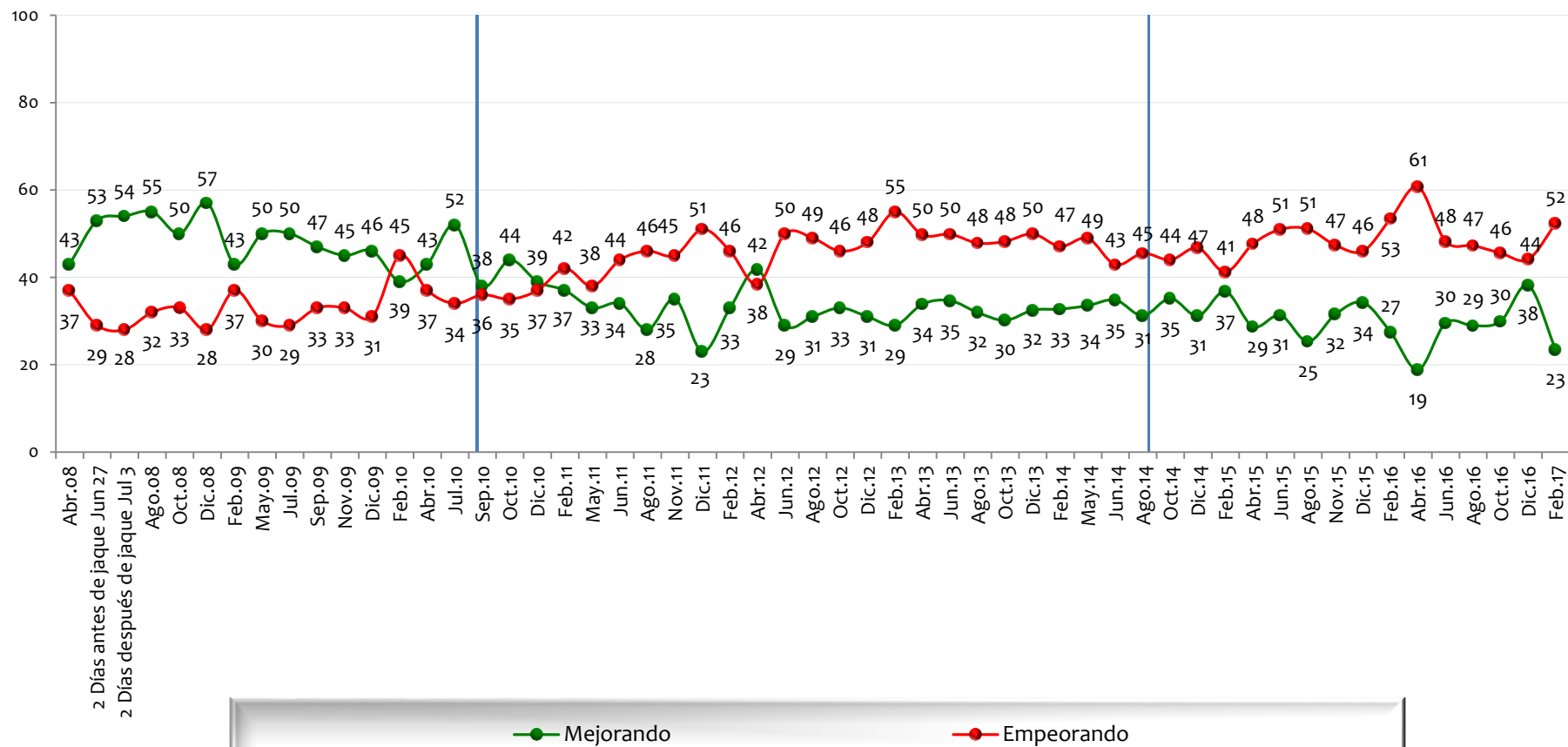

NOTA: LAS CIFRAS ESTÁN EXPRESADAS EN PORCENTAJE

# Considera usted que \_\_\_ en Colombia está mejorando o está empeorando?

BASE: 600 ENCUESTADOS, ERROR 4%

## Costo de vida

ALVARO  
URIBE 2

JUAN MANUEL  
SANTOS 1

JUAN MANUEL  
SANTOS 2

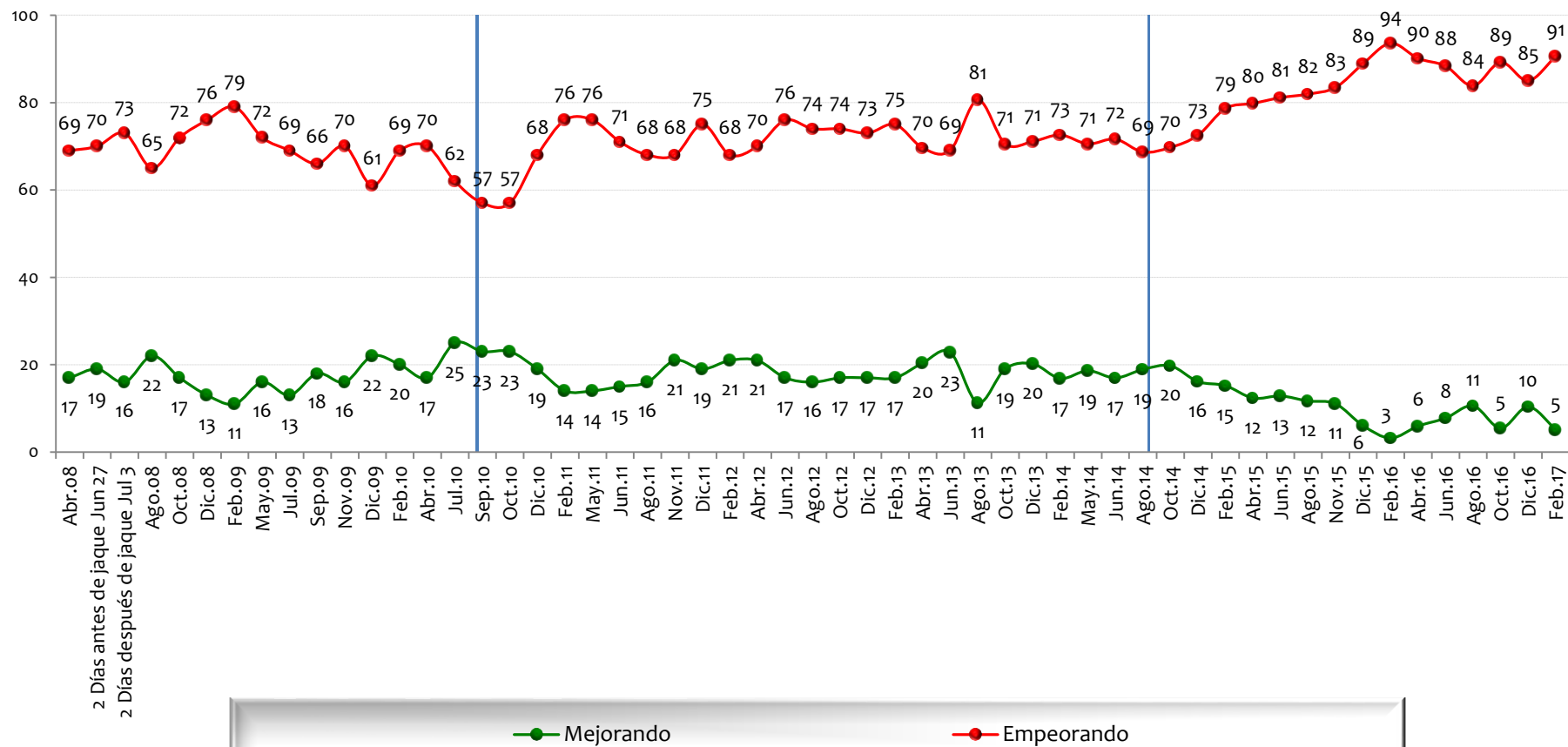

NOTA: LAS CIFRAS ESTÁN EXPRESADAS EN PORCENTAJE

# Considera usted que \_\_\_ en Colombia está mejorando o está empeorando?

BASE: 600 ENCUESTADOS, ERROR 4%

## Relaciones internacionales

ALVARO  
URIBE 2

JUAN MANUEL  
SANTOS 1

JUAN MANUEL  
SANTOS 2

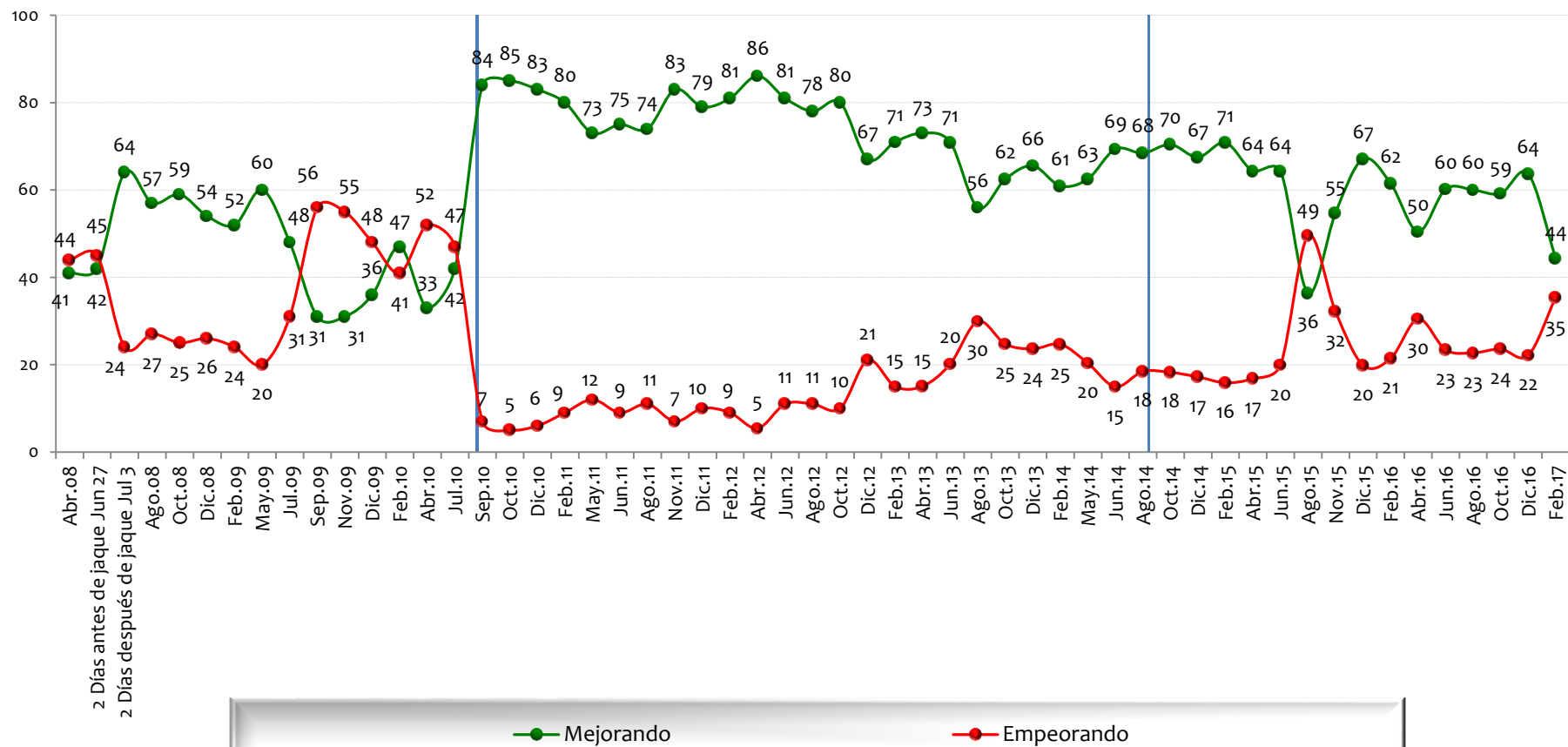

NOTA: LAS CIFRAS ESTÁN EXPRESADAS EN PORCENTAJE



# Considera usted que \_\_\_ en Colombia está mejorando o está empeorando?

BASE: 600 ENCUESTADOS, ERROR 4%

## Inseguridad

ALVARO  
URIBE 2

JUAN MANUEL  
SANTOS 1

JUAN MANUEL  
SANTOS 2

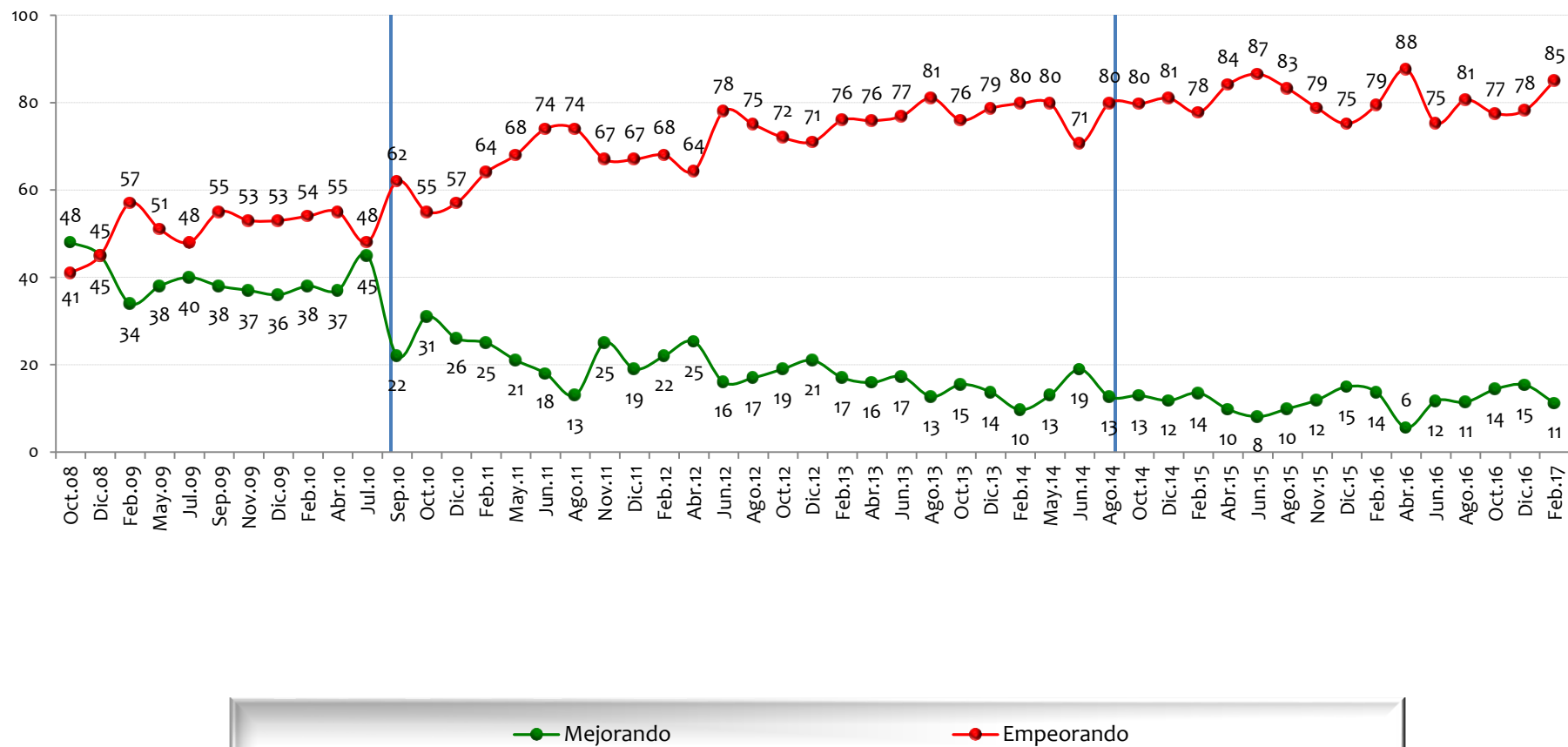

NOTA: LAS CIFRAS ESTÁN EXPRESADAS EN PORCENTAJE



# Considera usted que \_\_\_ en Colombia está mejorando o está empeorando?

BASE: 600 ENCUESTADOS, ERROR 4%

## Medio ambiente

JUAN MANUEL  
SANTOS 1

JUAN MANUEL  
SANTOS 2

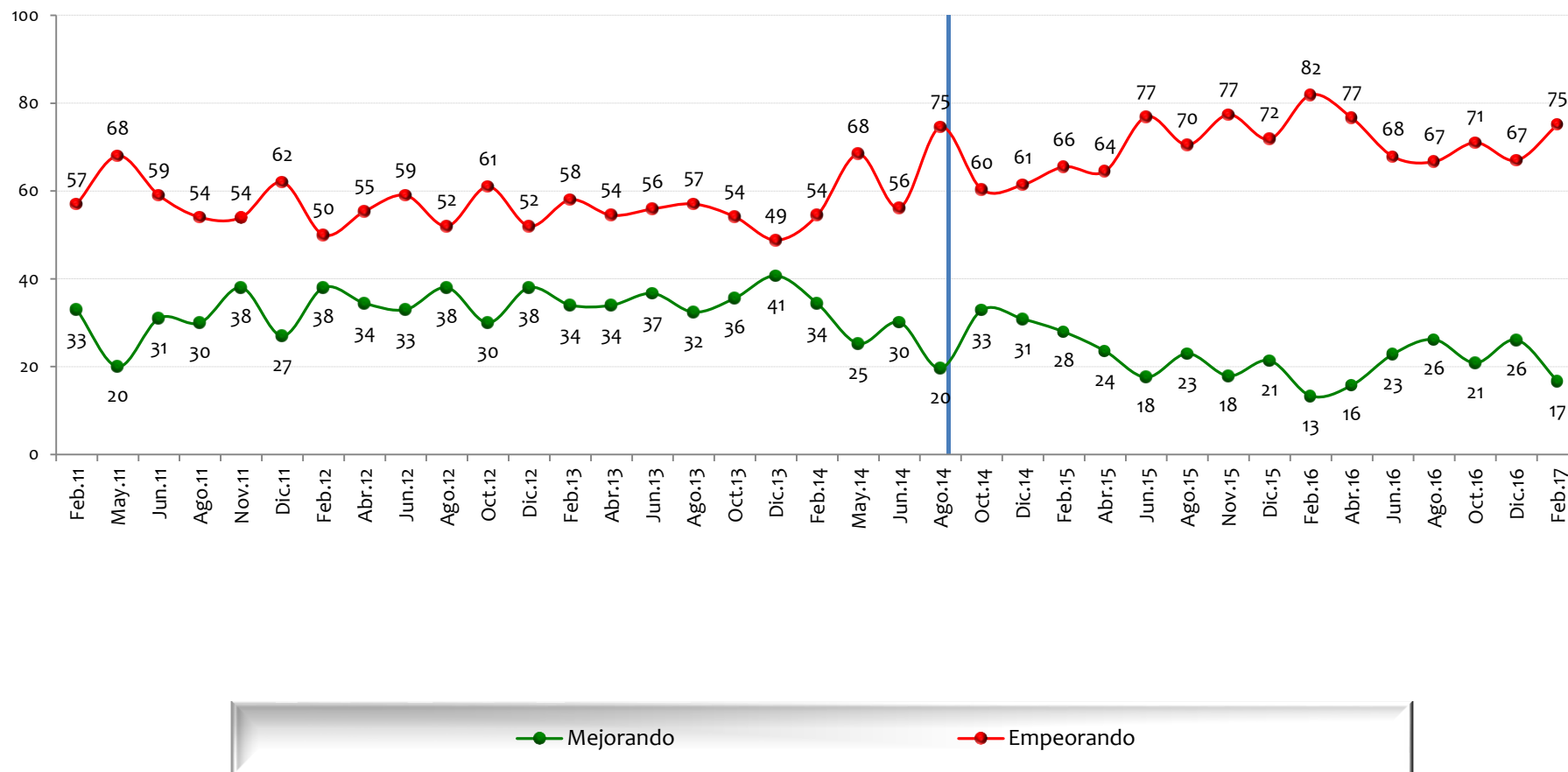

# Considera usted que \_\_\_ en Colombia está mejorando o está empeorando?

BASE: 600 ENCUESTADOS, ERROR 4%

## Asistencia a la niñez

ALVARO  
URIBE 2

JUAN MANUEL  
SANTOS 1

JUAN MANUEL  
SANTOS 2

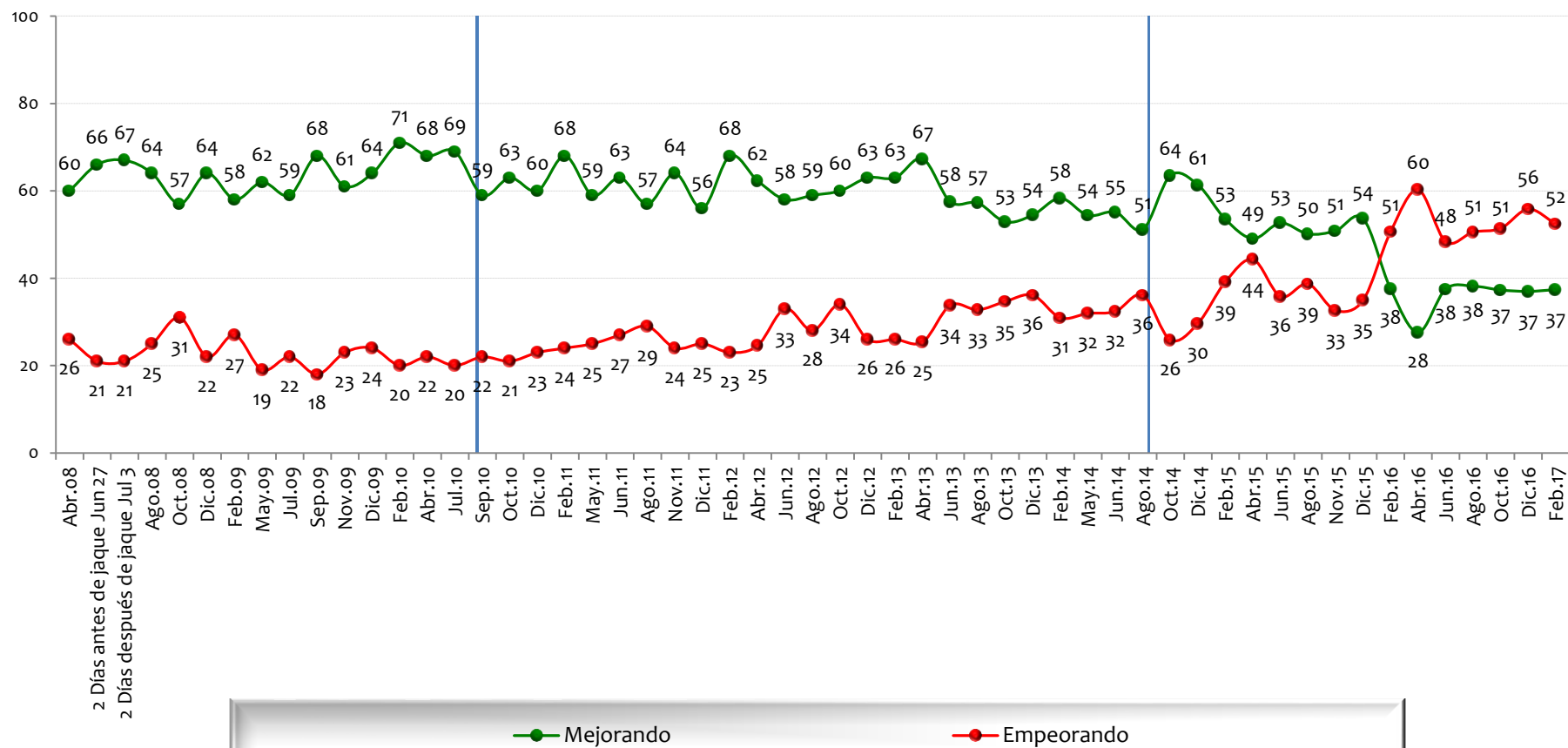

NOTA: LAS CIFRAS ESTÁN EXPRESADAS EN PORCENTAJE

# Considera usted que \_\_\_ en Colombia está mejorando o está empeorando?

BASE: 600 ENCUESTADOS, ERROR 4%

## Asistencia a la vejez

ALVARO  
URIBE 2

JUAN MANUEL  
SANTOS 1

JUAN MANUEL  
SANTOS 2

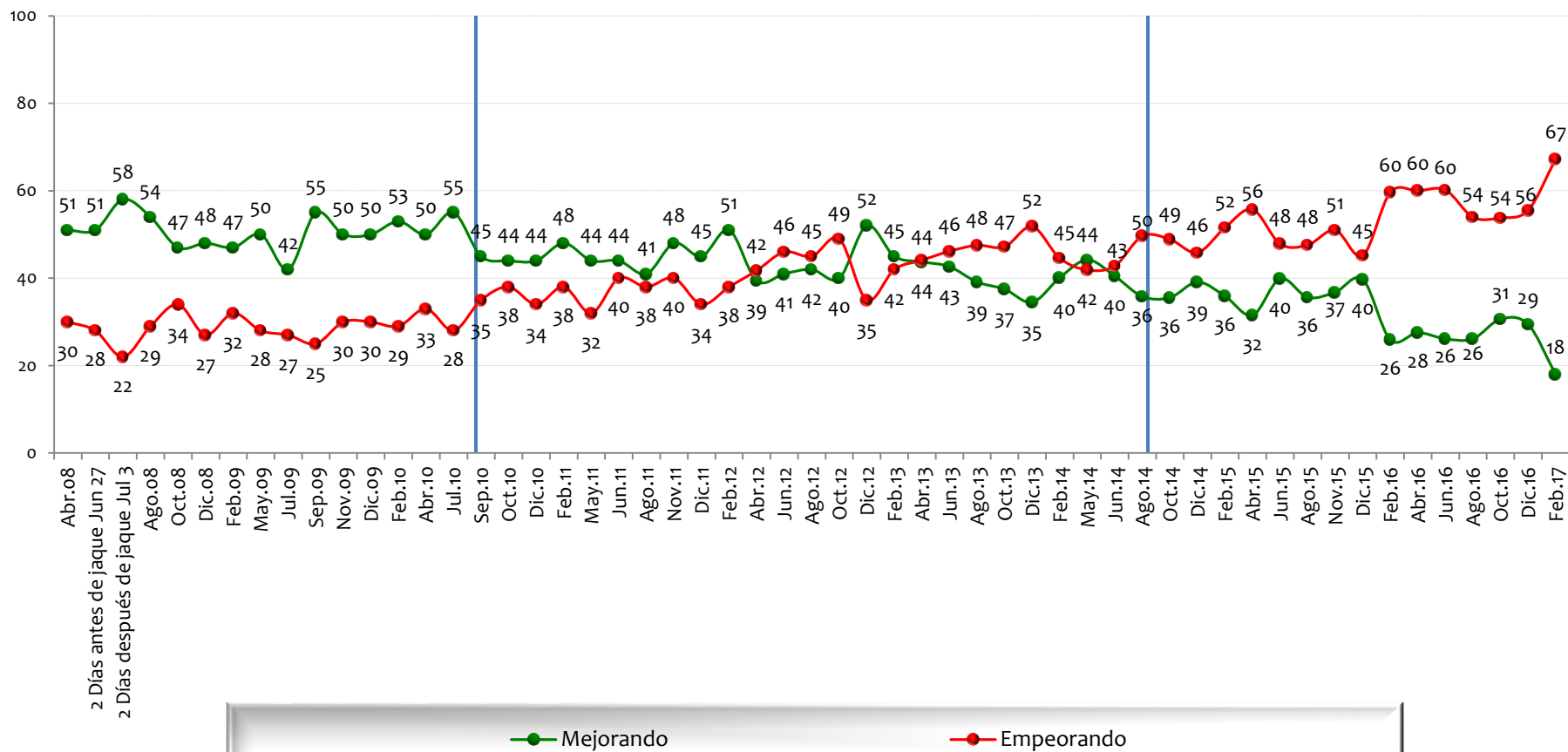

NOTA: LAS CIFRAS ESTÁN EXPRESADAS EN PORCENTAJE

# Considera usted que \_\_\_ en Colombia está mejorando o está empeorando?

BASE: 600 ENCUESTADOS, ERROR 4%

## Calidad y cubrimiento de la salud

ALVARO  
URIBE 2

JUAN MANUEL  
SANTOS 1

JUAN MANUEL  
SANTOS 2

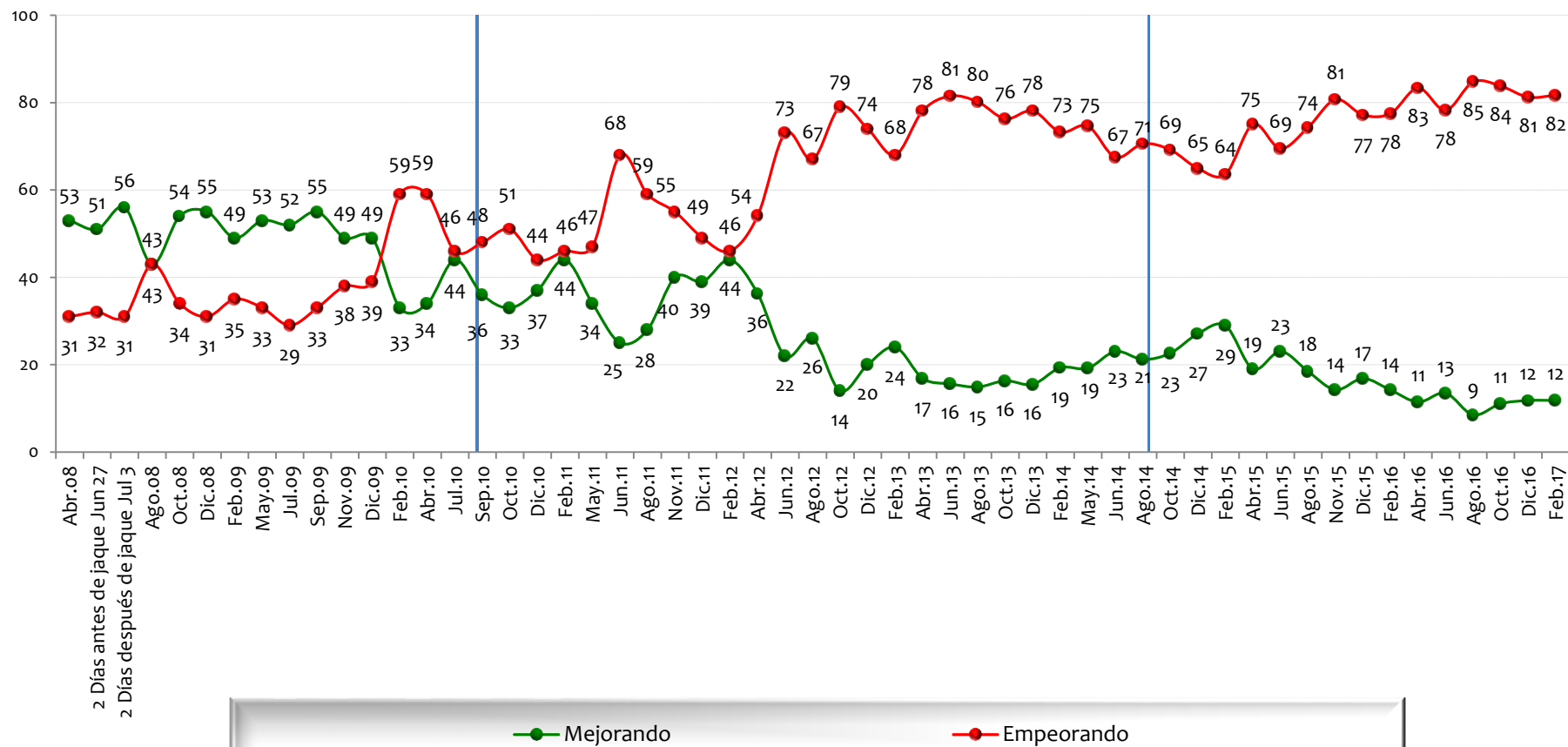

NOTA: LAS CIFRAS ESTÁN EXPRESADAS EN PORCENTAJE

# Considera usted que \_\_\_ en Colombia está mejorando o está empeorando?

BASE: 600 ENCUESTADOS, ERROR 4%

## Calidad y cubrimiento de la educación

ALVARO  
URIBE 2

JUAN MANUEL  
SANTOS 1

JUAN MANUEL  
SANTOS 2

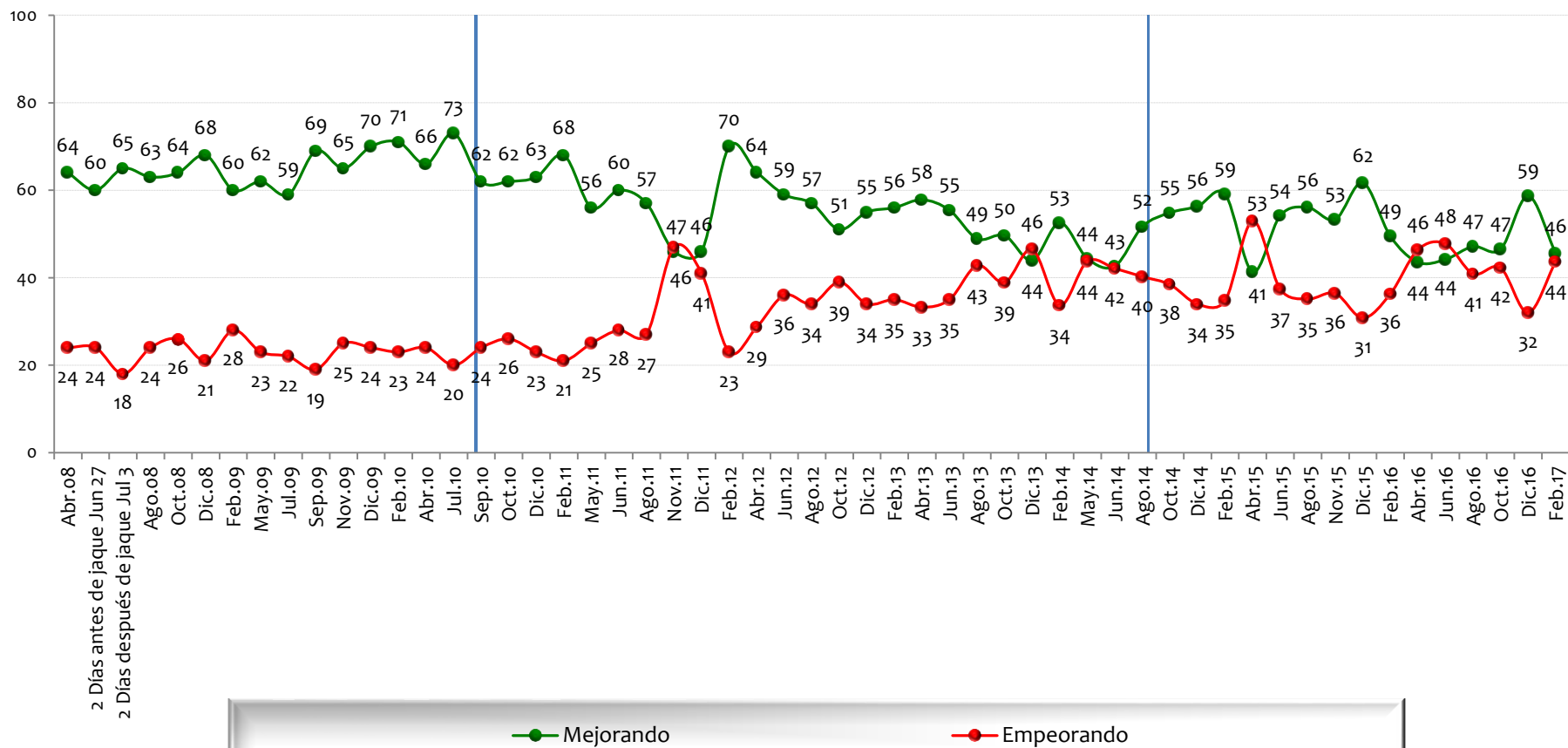

NOTA: LAS CIFRAS ESTÁN EXPRESADAS EN PORCENTAJE

# Considera usted que \_\_\_ en Colombia está mejorando o está empeorando?

BASE: 600 ENCUESTADOS, ERROR 4%

## Construcción de vivienda popular

ALVARO  
URIBE 2

JUAN MANUEL  
SANTOS 1

JUAN MANUEL  
SANTOS 2

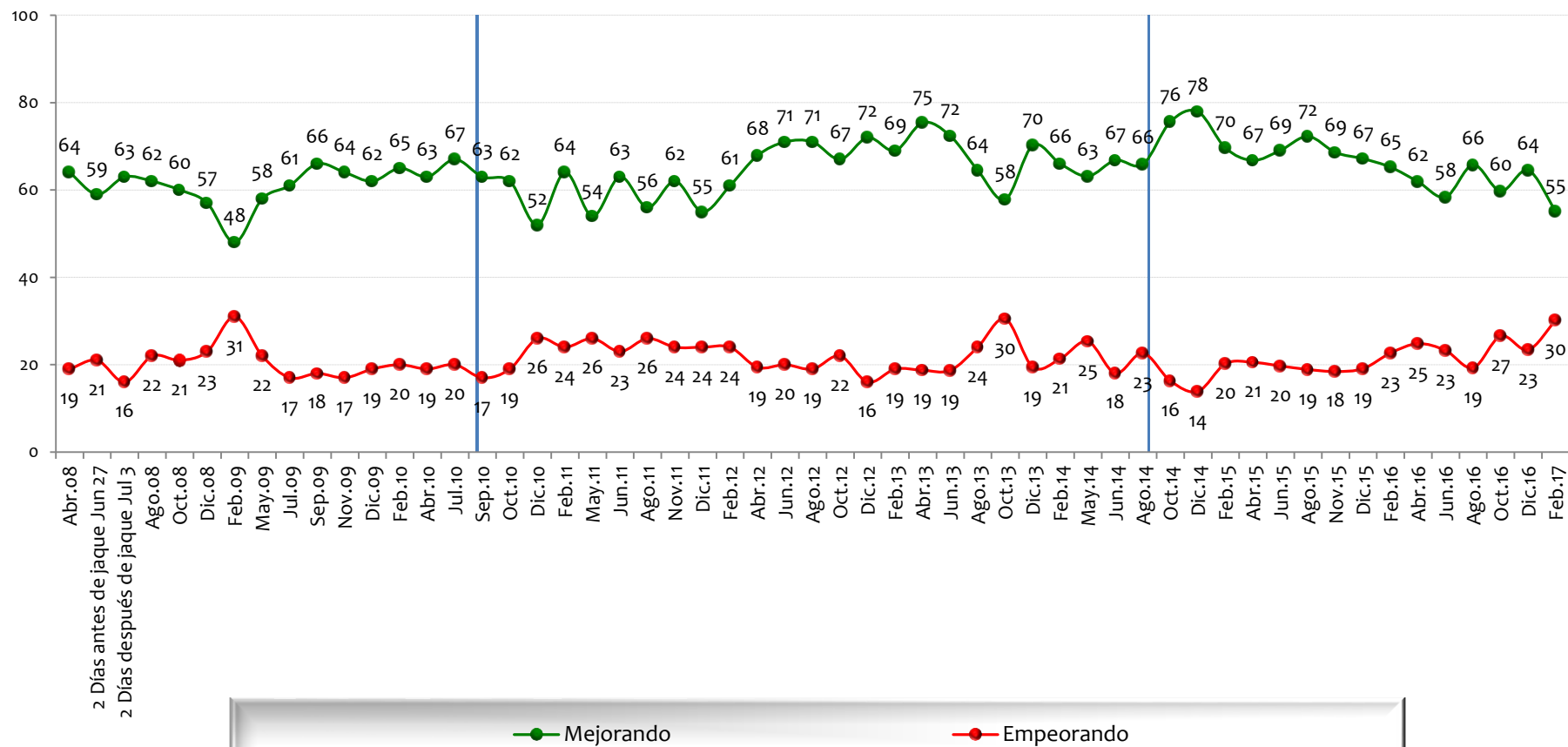

NOTA: LAS CIFRAS ESTÁN EXPRESADAS EN PORCENTAJE

# Considera usted que \_\_\_ en Colombia está mejorando o está empeorando?

BASE: 600 ENCUESTADOS, ERROR 4%

## Apoyo al campo y al agro

ALVARO  
URIBE 2

JUAN MANUEL  
SANTOS 1

JUAN MANUEL  
SANTOS 2

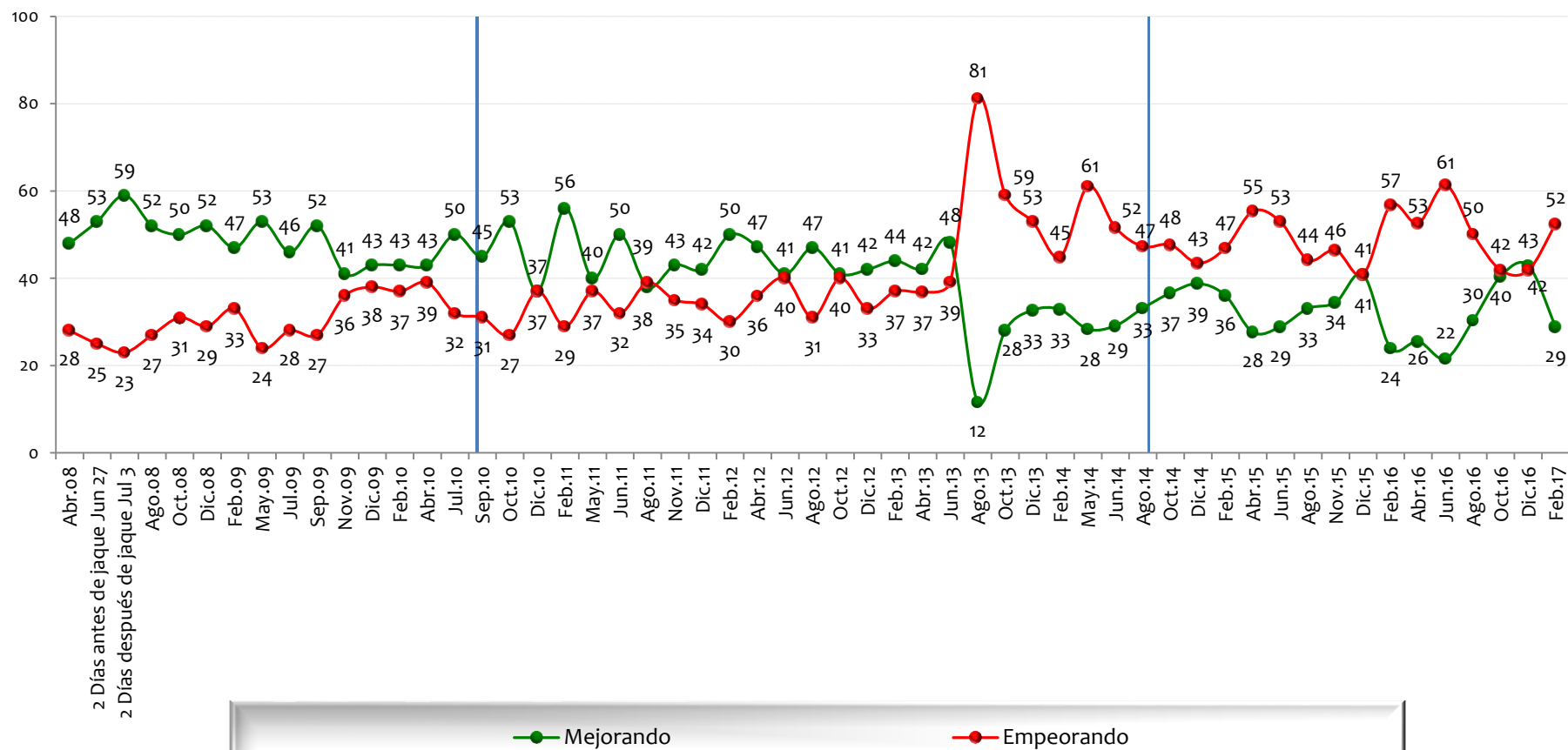

NOTA: LAS CIFRAS ESTÁN EXPRESADAS EN PORCENTAJE



# Considera usted que \_\_\_ en Colombia está mejorando o está empeorando?

BASE: 600 ENCUESTADOS, ERROR 4%

## Calidad y cubrimiento de los servicios públicos

ALVARO  
URIBE 2

JUAN MANUEL  
SANTOS 1

JUAN MANUEL  
SANTOS 2

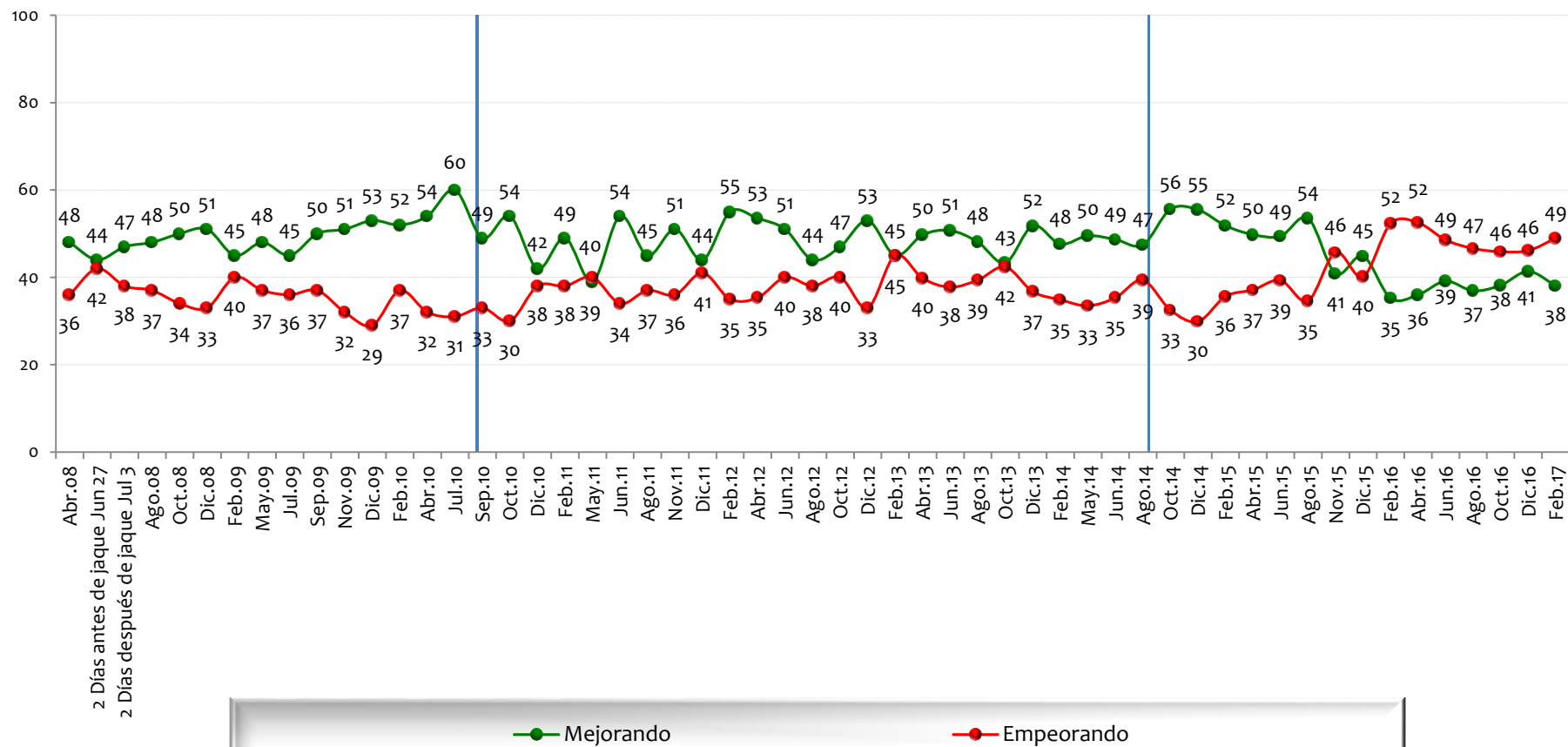

NOTA: LAS CIFRAS ESTÁN EXPRESADAS EN PORCENTAJE



# Considera usted que \_\_\_ en Colombia está mejorando o está empeorando?

BASE: 600 ENCUESTADOS, ERROR 4%

## Calidad y cubrimiento del transporte y carreteras

ALVARO  
URIBE 2

JUAN MANUEL  
SANTOS 1

JUAN MANUEL  
SANTOS 2

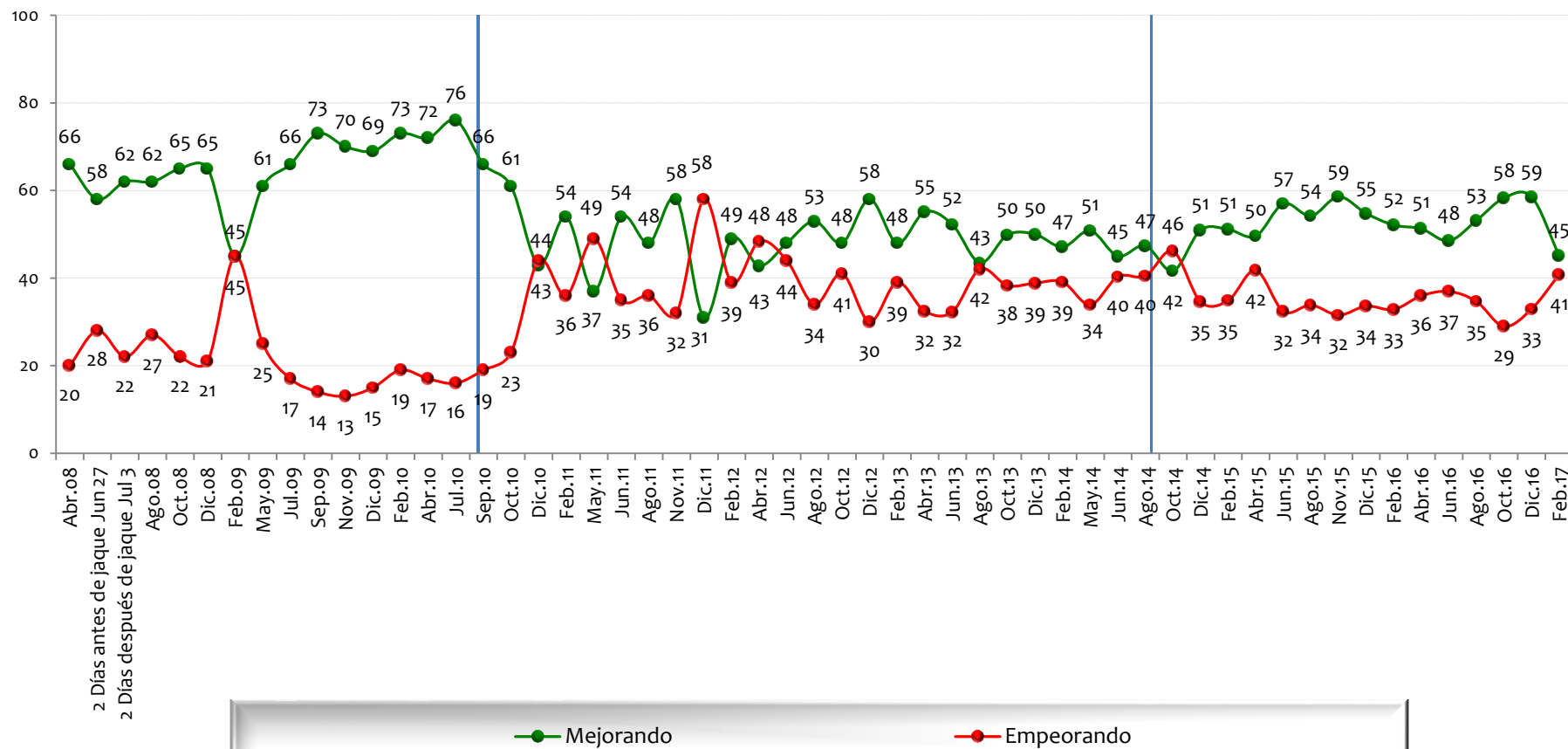

NOTA: LAS CIFRAS ESTÁN EXPRESADAS EN PORCENTAJE

# Considera usted que \_\_\_ en Colombia está mejorando o está empeorando?

BASE: 600 ENCUESTADOS, ERROR 4%

## Lucha contra la pobreza

ALVARO  
URIBE 2

JUAN MANUEL  
SANTOS 1

JUAN MANUEL  
SANTOS 2

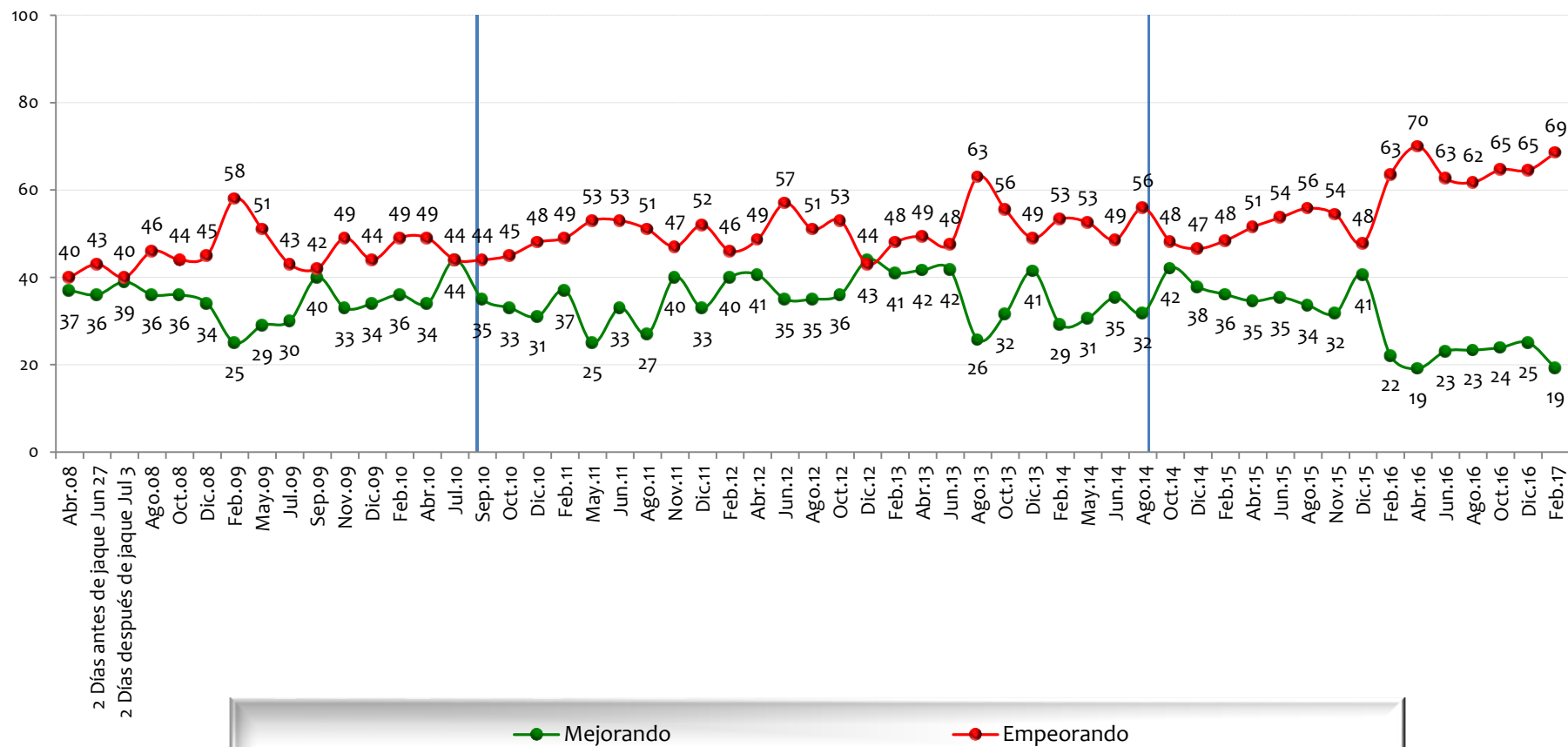

NOTA: LAS CIFRAS ESTÁN EXPRESADAS EN PORCENTAJE

# Considera usted que \_\_\_ en Colombia está mejorando o está empeorando?

BASE: 600 ENCUESTADOS, ERROR 4%

## Reintegración de los desmovilizados

ALVARO  
URIBE 2

JUAN MANUEL  
SANTOS 1

JUAN MANUEL  
SANTOS 2

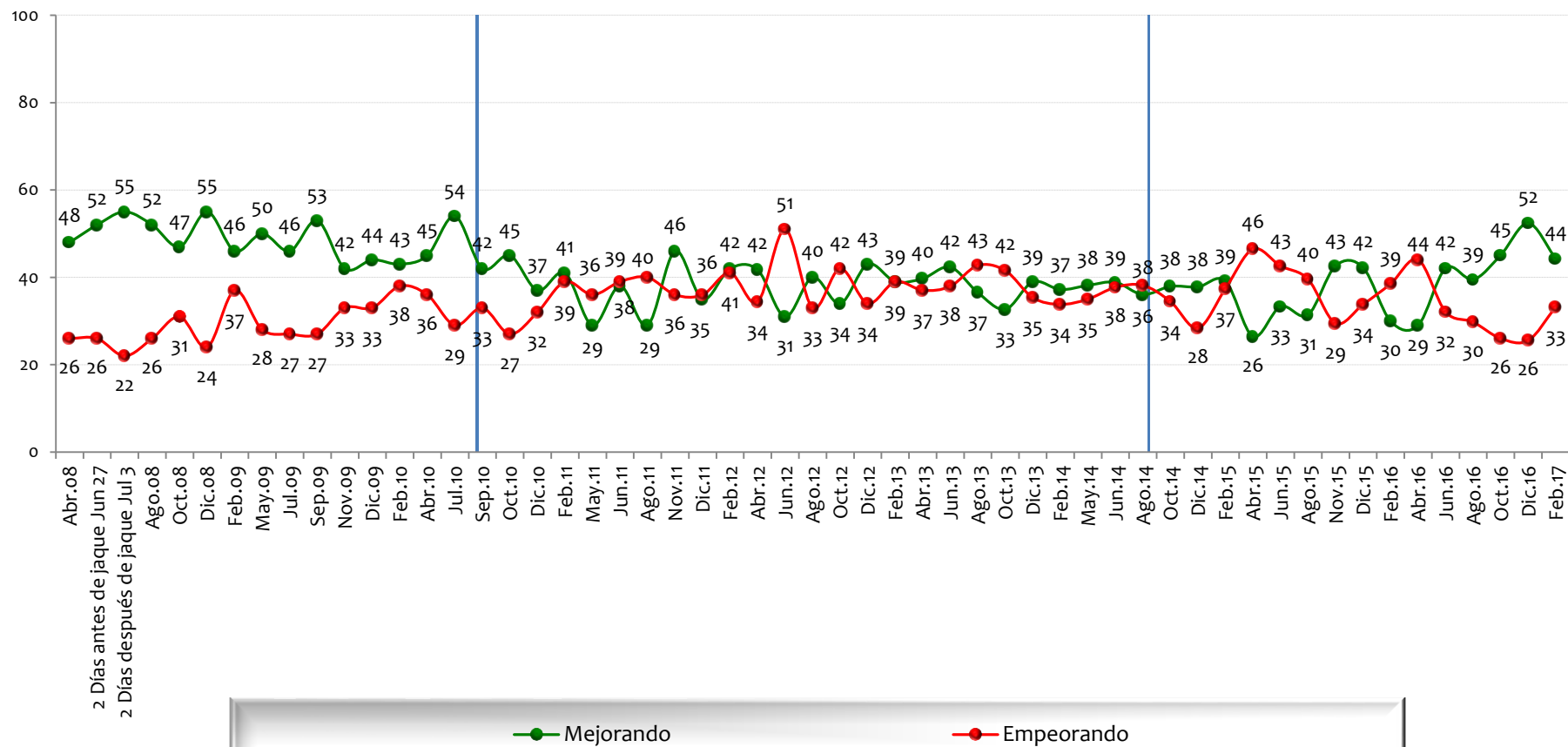

NOTA: LAS CIFRAS ESTÁN EXPRESADAS EN PORCENTAJE

# En general, cree usted que las cosas en \_\_\_\_\_ están mejorando o empeorando?

BASE: 400 ENCUESTADOS, ERROR 5%

## Bogotá

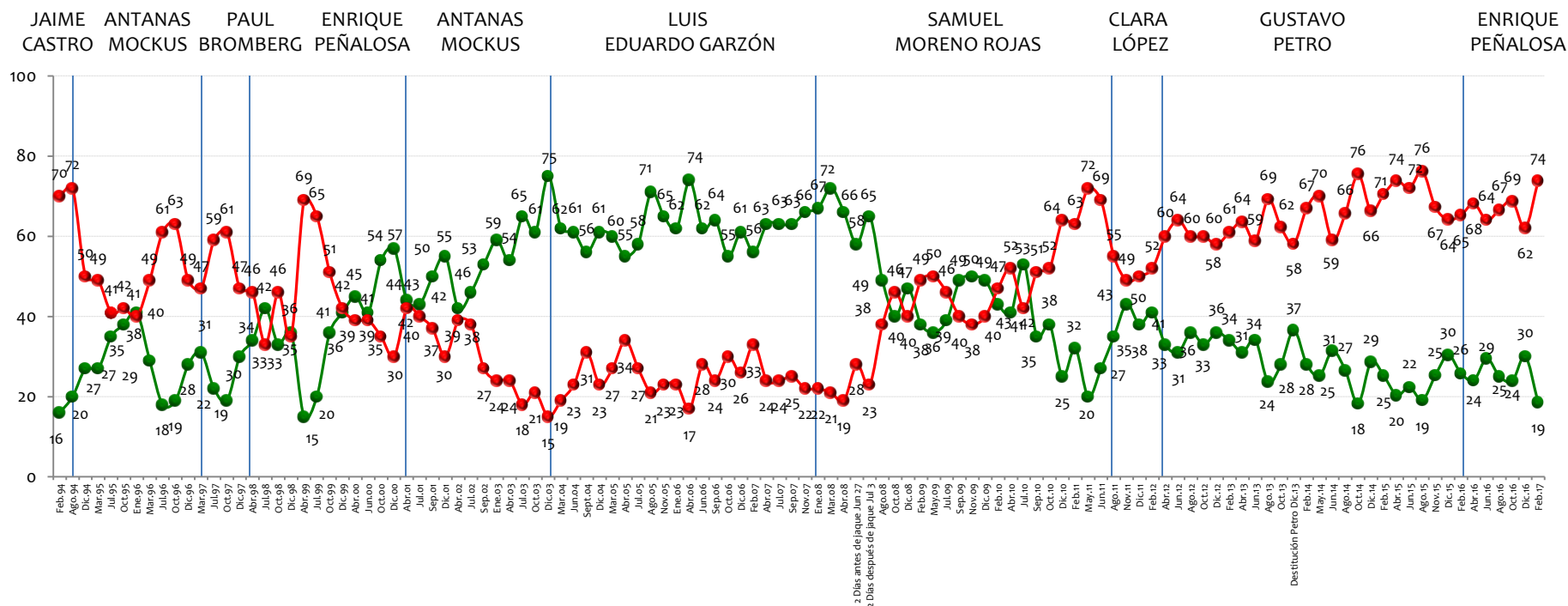

● Mejorando

● Empeorando

NOTA: LAS CIFRAS ESTÁN EXPRESADAS EN PORCENTAJE

# En general, ¿cree usted que las cosas en \_\_\_\_\_ están mejorando o empeorando?

BASE: 200 ENCUESTADOS, ERROR 7%

## Medellín

LUIS ALFREDO  
RAMOS

SERGIO  
NARANJO

JUAN GÓMEZ  
MARTÍNEZ

LUIS  
PÉREZ

SERGIO  
FAJARDO

ALONSO  
SALAZAR

ANIBAL  
GAVIRIA

FEDERICO  
GUTIÉRREZ

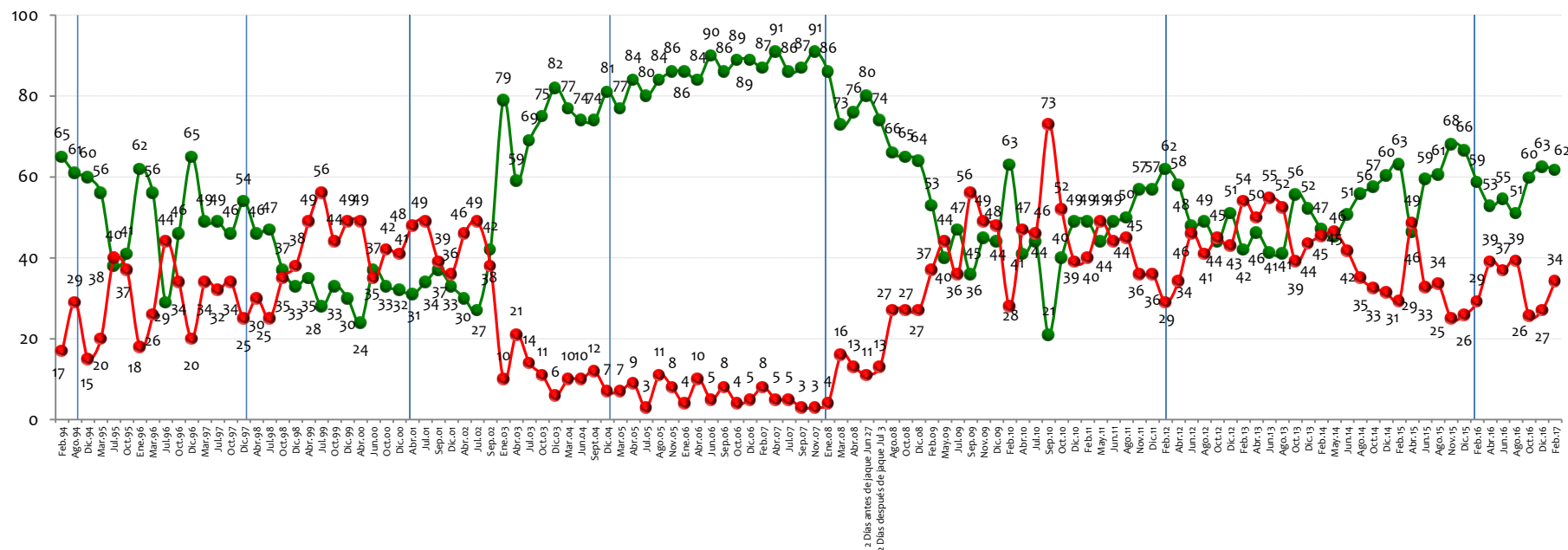

● Mejorando

● Empeorando

NOTA: LAS CIFRAS ESTÁN EXPRESADAS EN PORCENTAJE

# En general, ¿cree usted que las cosas en \_\_\_\_\_ están mejorando o empeorando?

BASE: 200 ENCUESTADOS, ERROR 7%

## Cali

RODRIGO MAURICIO  
GUERRERO GUZMÁN

RICARDO COBO  
LLOREDA

JHON MARO  
RODRIGUEZ

APOLINAR  
SALCEDO

RAMIRO  
TAFUR

JORGE IVÁN  
OSPINA

RODRIGO  
GUERRERO

MAURICE  
ARMITAG

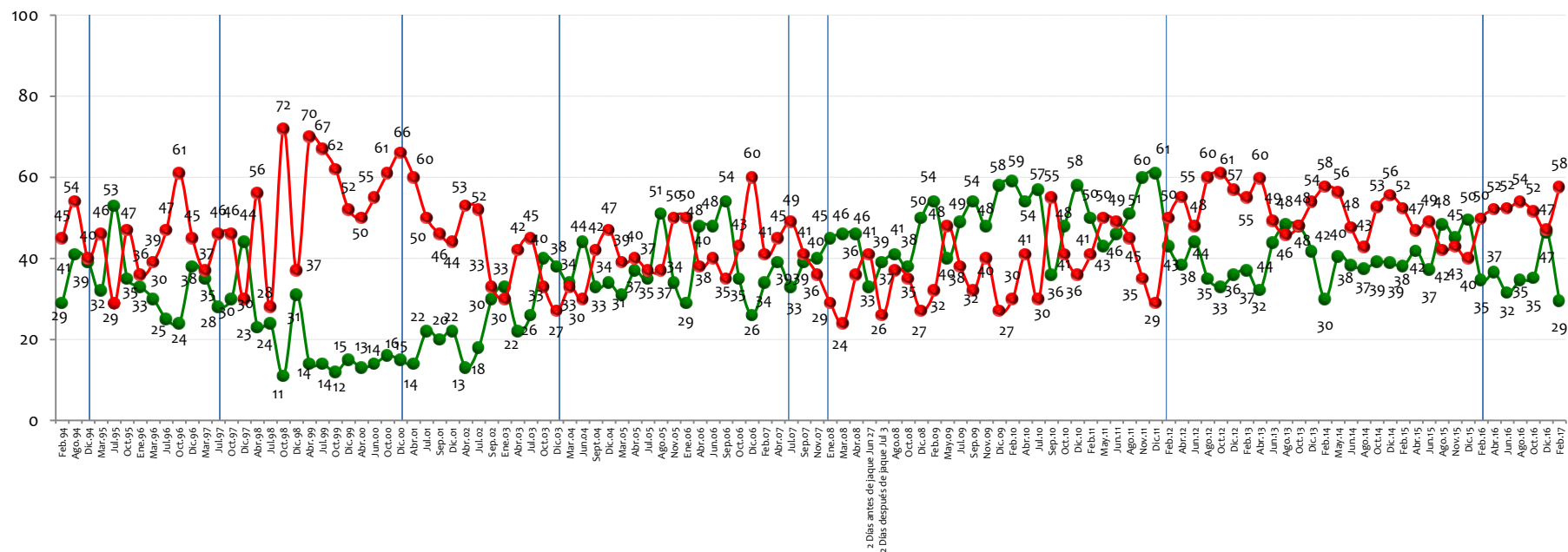

Mejorando

Empeorando

NOTA: LAS CIFRAS ESTÁN EXPRESADAS EN PORCENTAJE

# En general, ¿cree usted que las cosas en \_\_\_\_\_ están mejorando o empeorando?

BASE: 200 ENCUESTADOS, ERROR 7%

## Barranquilla

BERNARDO HOYOS  
EDGAR GEORGE

BERNARDO HOYOS

HUMBERTO CAIAFFA

GUILLERMO HOENIGSBERG

ALEJANDRO CHAR CH.

ELSA NOGUERA

ALEJANDRO CHAR CH.

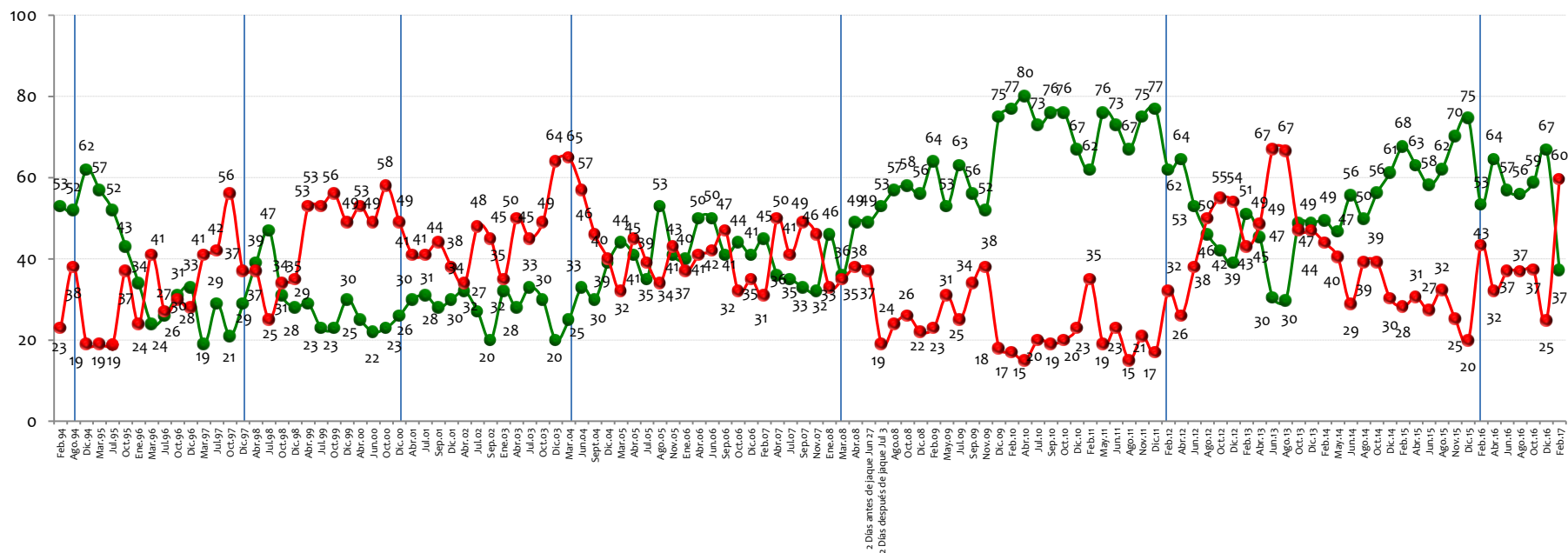

● Mejorando

● Empeorando

NOTA: LAS CIFRAS ESTÁN EXPRESADAS EN PORCENTAJE



# En general, ¿cree usted que las cosas en \_\_\_\_\_ están mejorando o empeorando?

BASE: 200 ENCUESTADOS, ERROR 7%

## Bucaramanga

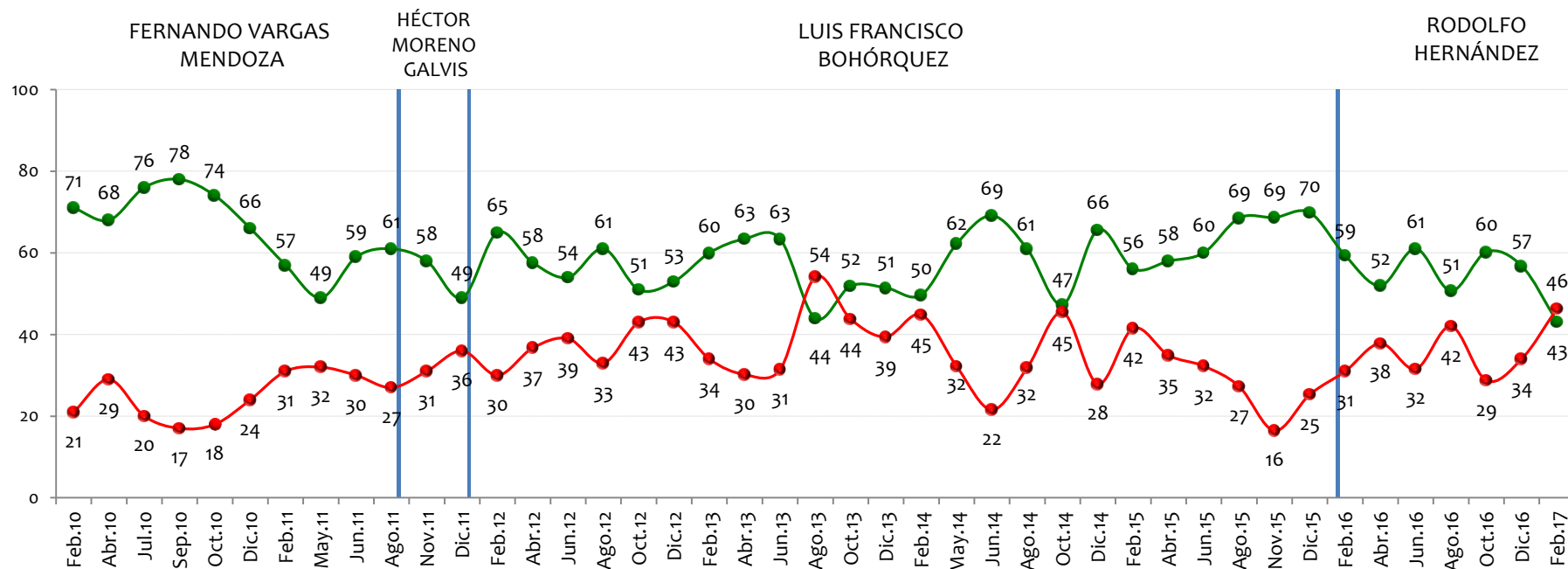

—●— Mejorando

—●— Empeorando

NOTA: LAS CIFRAS ESTÁN EXPRESADAS EN PORCENTAJE



# Aprobación gestión Presidente

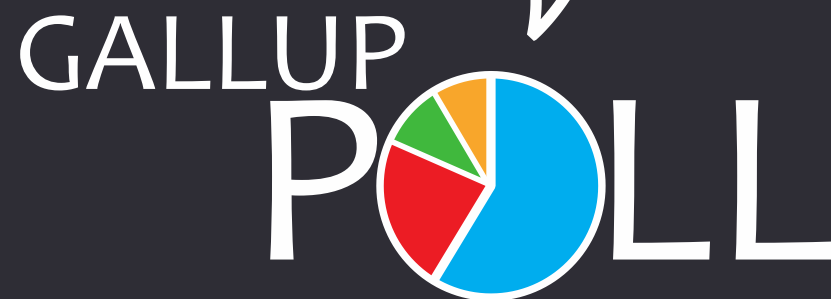

# En general, ¿usted aprueba o desaprueba la forma como \_\_\_, se está desempeñando en su labor como Presidente de Colombia?

BASE: 1200 ENCUESTADOS, ERROR 3%

CÉSAR  
GAVIRIA

ERNESTO  
SAMPER

ANDRÉS  
PASTRANA

ALVARO  
URIBE 1

ALVARO  
URIBE 2

JUAN MANUEL  
SANTOS 1

JUAN MANUEL  
SANTOS 2

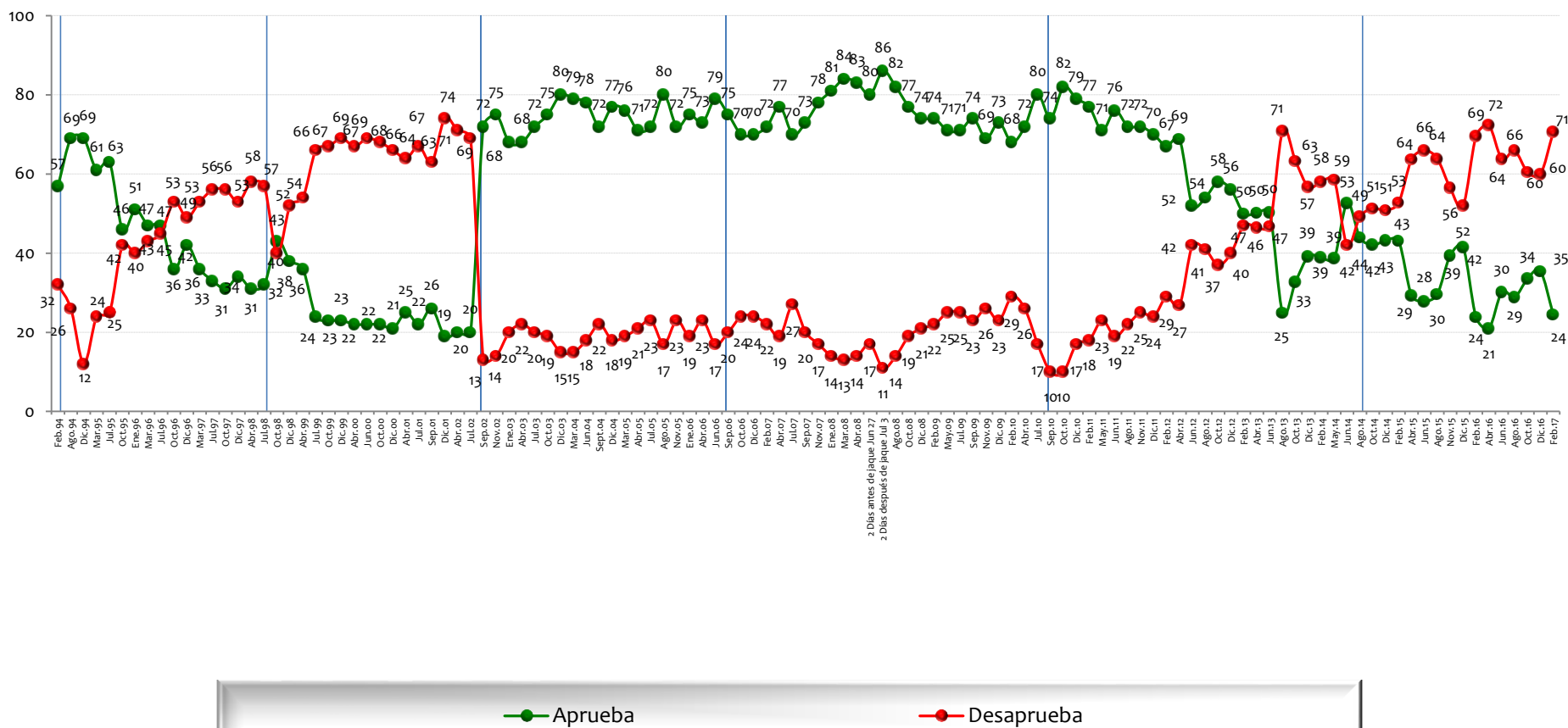

# Aprobación gestión Alcaldes y Gobernadores

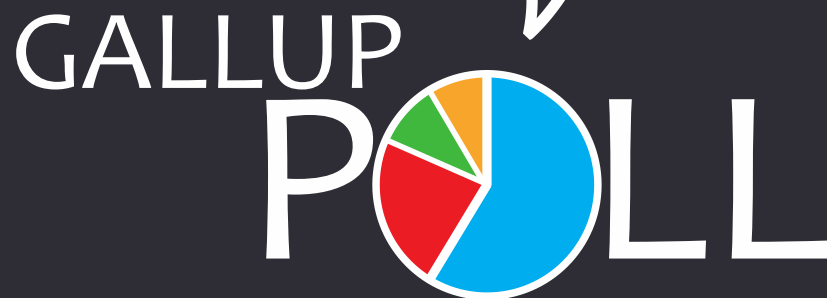

En general, ¿usted aprueba o desaprueba la forma como \_\_\_\_,  
se está desempeñando en su labor como ?

BASE: 400 ENCUESTADOS, ERROR 5%

## Alcalde de Bogotá

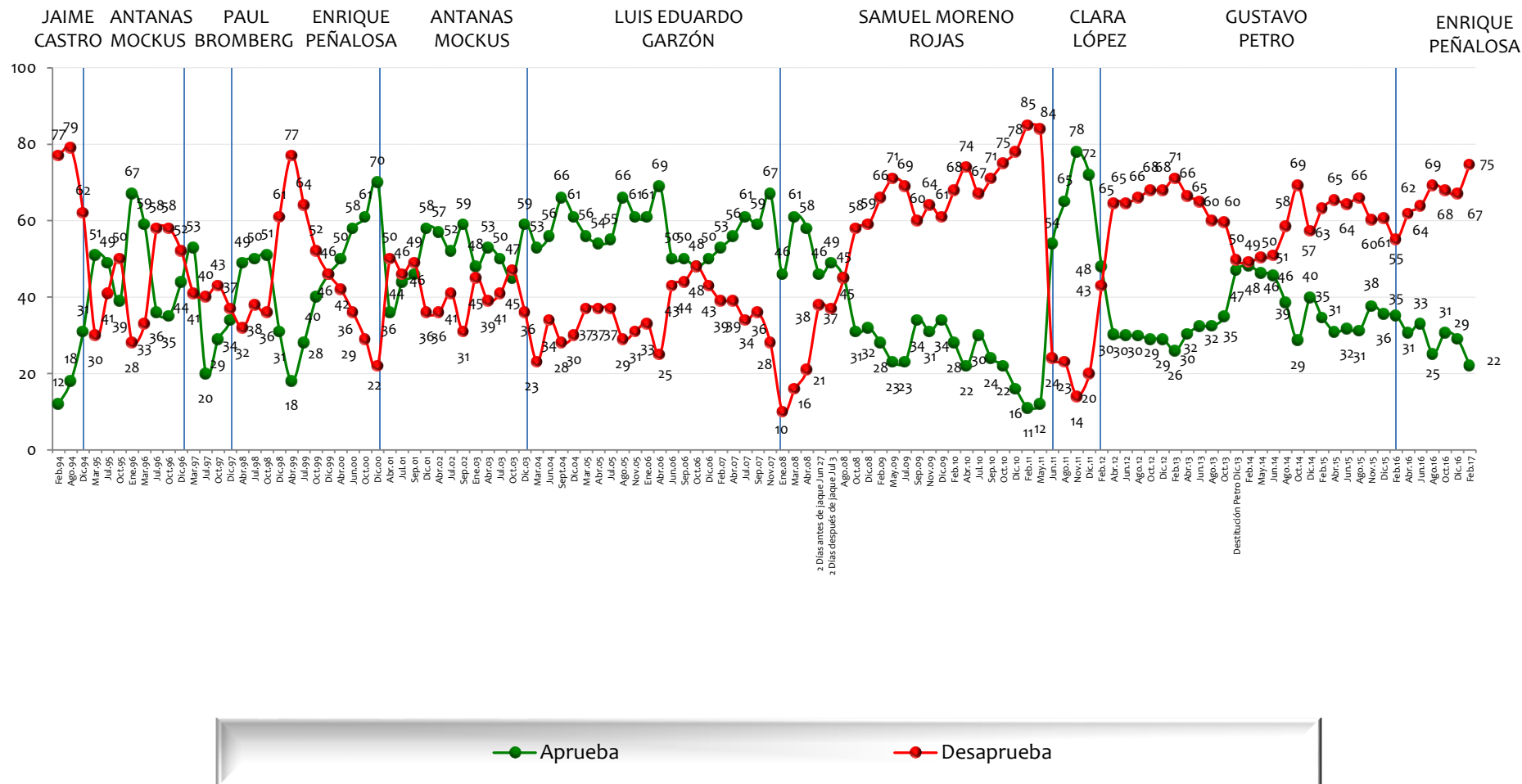

En general, ¿usted aprueba o desaprueba la forma como \_\_\_\_,  
se está desempeñando en su labor como ?

BASE: 200 ENCUESTADOS, ERROR 7%

## Alcalde de Medellín

LUIS ALFREDO RAMOS  
SERGIO NARANJO

JUAN GÓMEZ MARTÍNEZ

LUIS PÉREZ

SERGIO FAJARDO

ALONSO SALAZAR

ANIBAL GAVIRIA

FEDERICO GUTIÉRREZ

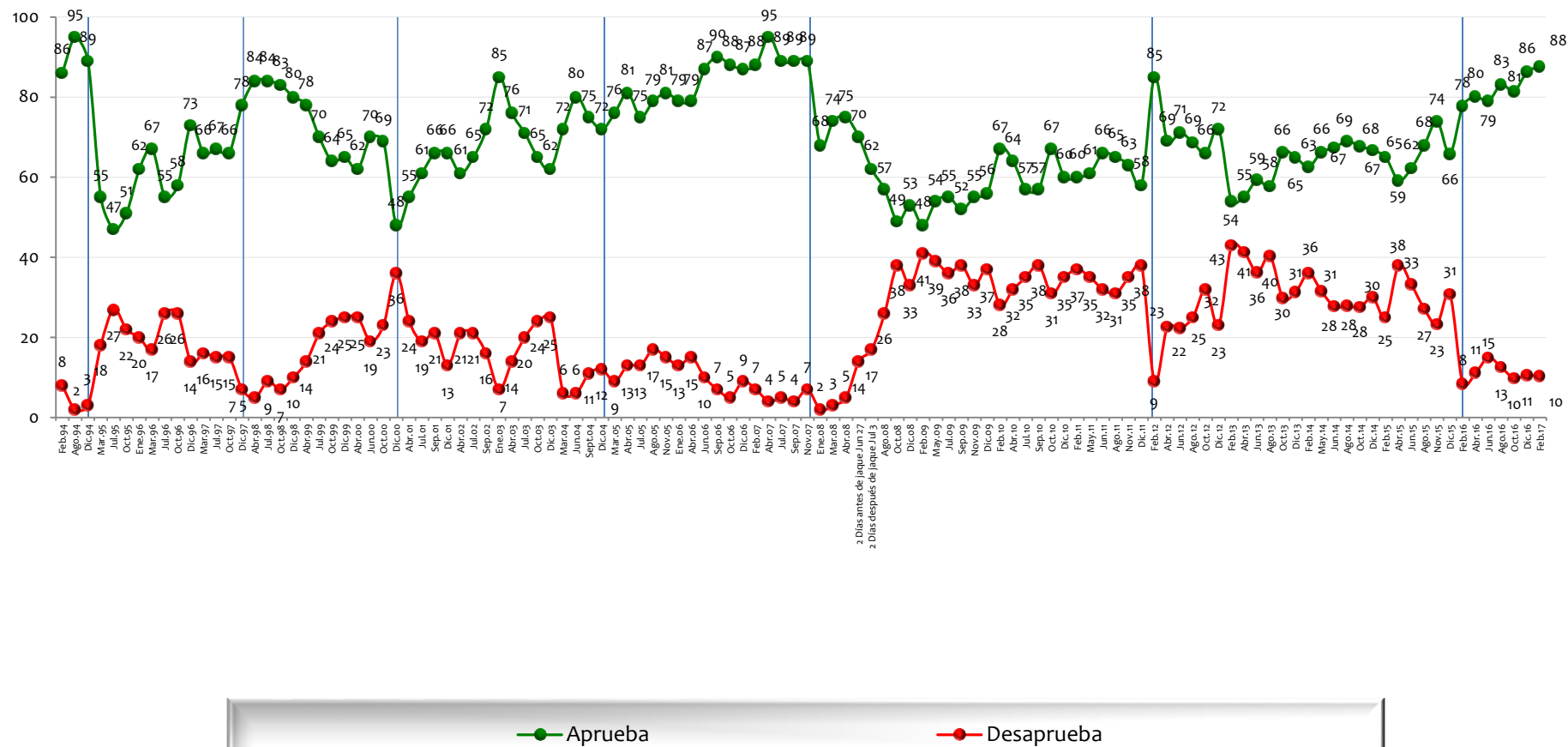

NOTA: LAS CIFRAS ESTÁN EXPRESADAS EN PORCENTAJE

En general, ¿usted aprueba o desaprueba la forma como \_\_\_\_,  
se está desempeñando en su labor como ?

BASE: 200 ENCUESTADOS, ERROR 7%

## Alcalde de Cali

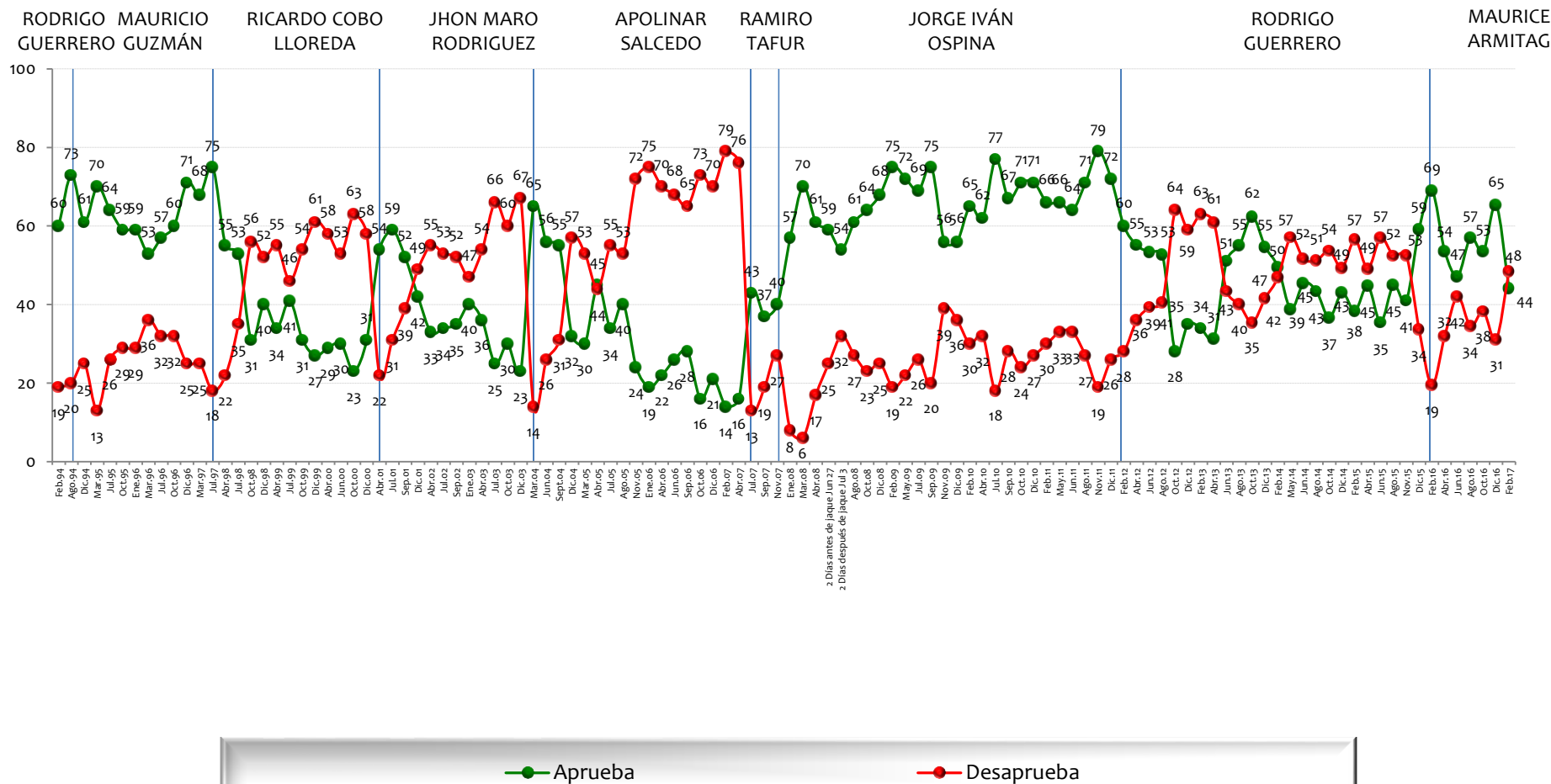

NOTA: LAS CIFRAS ESTÁN EXPRESADAS EN PORCENTAJE

En general, ¿usted aprueba o desaprueba la forma como \_\_\_\_,  
se está desempeñando en su labor como ?

BASE: 200 ENCUESTADOS, ERROR 7%

## Alcalde de Barranquilla

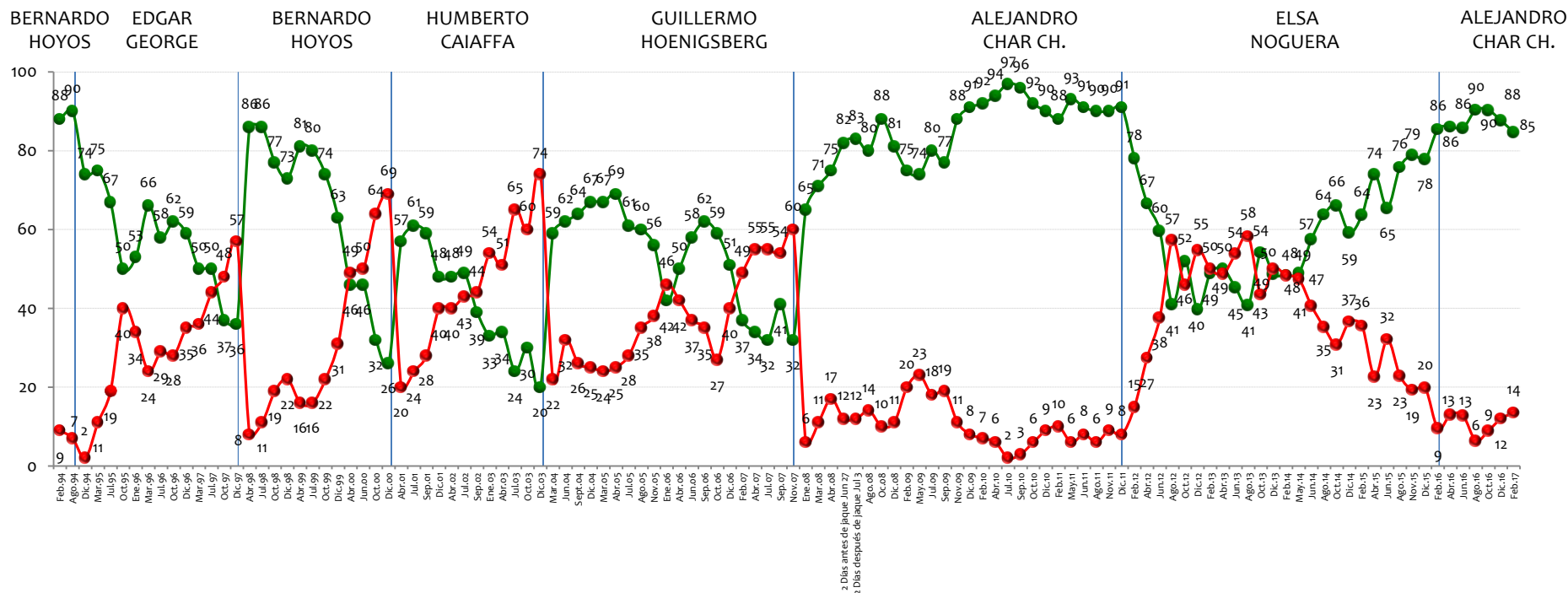

NOTA: LAS CIFRAS ESTÁN EXPRESADAS EN PORCENTAJE

En general, ¿usted aprueba o desaprueba la forma como \_\_\_\_,  
se está desempeñando en su labor como ?

BASE: 200 ENCUESTADOS, ERROR 7%

## Alcalde de Bucaramanga

FERNANDO  
VARGAS  
MENDOZA

HÉCTOR  
MORENO  
GALVIS

LUIS  
FRANCISCO  
BOHÓRQUEZ

RODOLFO  
HERNÁNDEZ

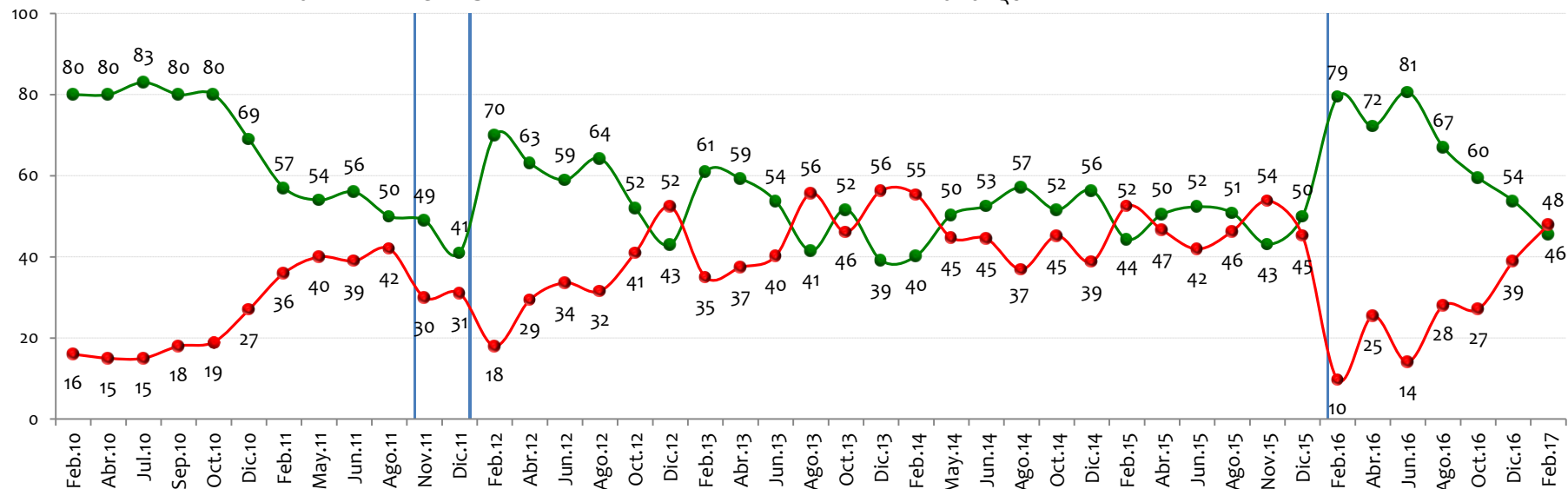

● Aprueba

● Desaprueba

NOTA: LAS CIFRAS ESTÁN EXPRESADAS EN PORCENTAJE



En general, ¿usted aprueba o desaprueba la forma como \_\_\_\_,  
se está desempeñando en su labor como ?

BASE: 200 ENCUESTADOS, ERROR 7%

## Gobernador de Antioquia

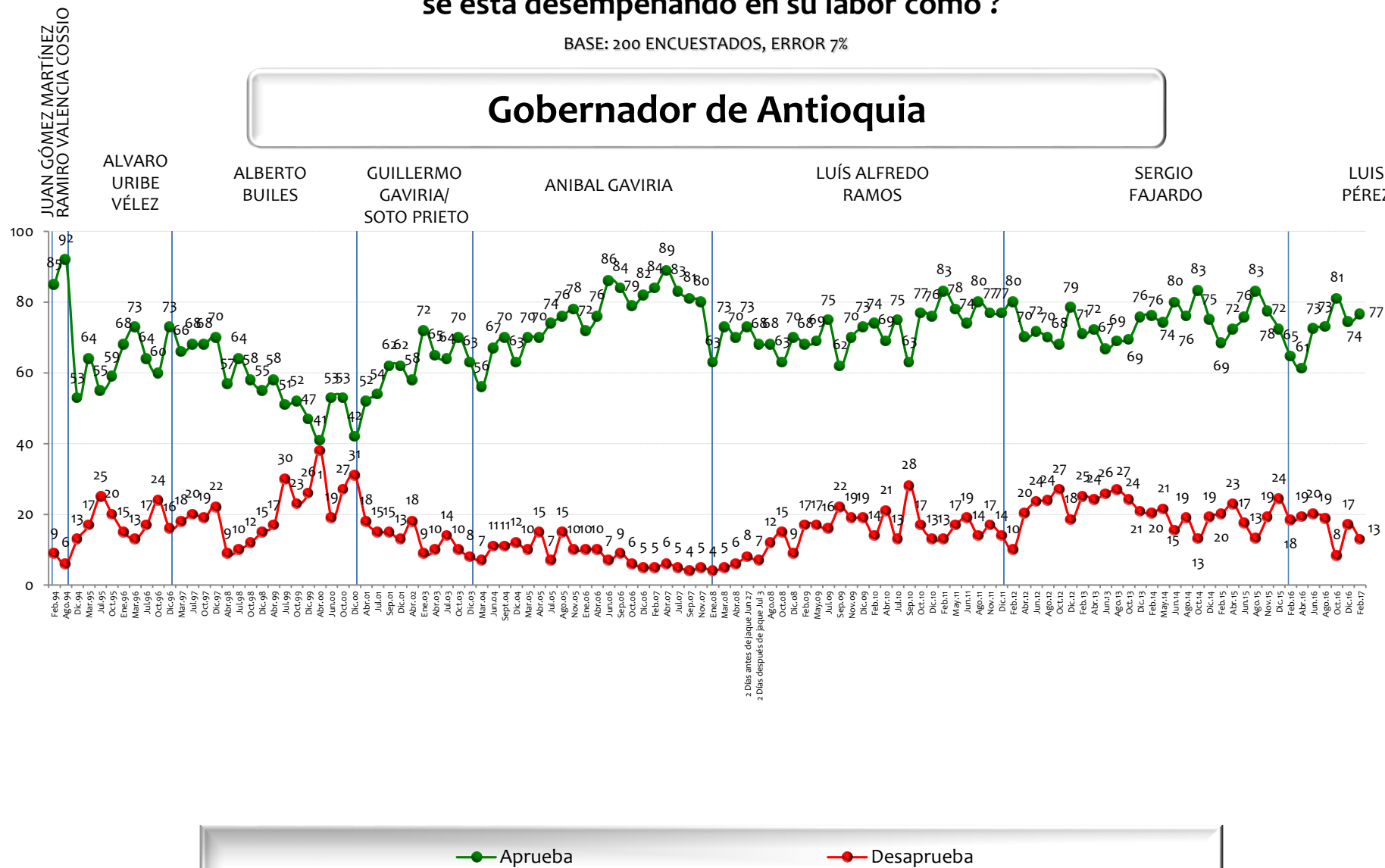

NOTA: LAS CIFRAS ESTÁN EXPRESADAS EN PORCENTAJE

En general, ¿usted aprueba o desaprueba la forma como \_\_\_\_,  
se está desempeñando en su labor como ?

BASE: 200 ENCUESTADOS, ERROR 7%

## Gobernador del Valle

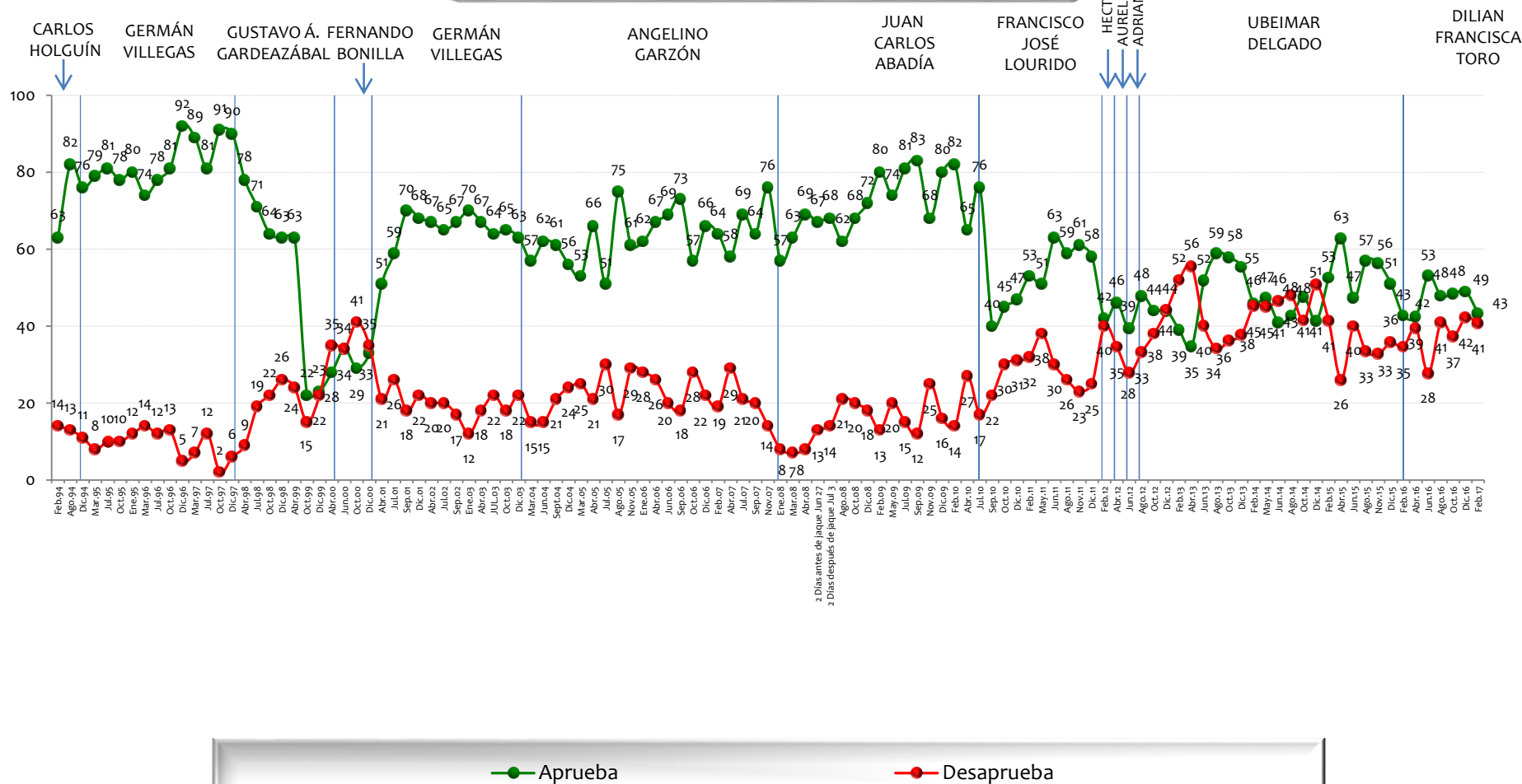

NOTA: LAS CIFRAS ESTÁN EXPRESADAS EN PORCENTAJE

En general, ¿usted aprueba o desaprueba la forma como  
se está desempeñando en su labor como ?

BASE: 200 ENCUESTADOS, ERROR 7%

## Gobernador del Atlántico

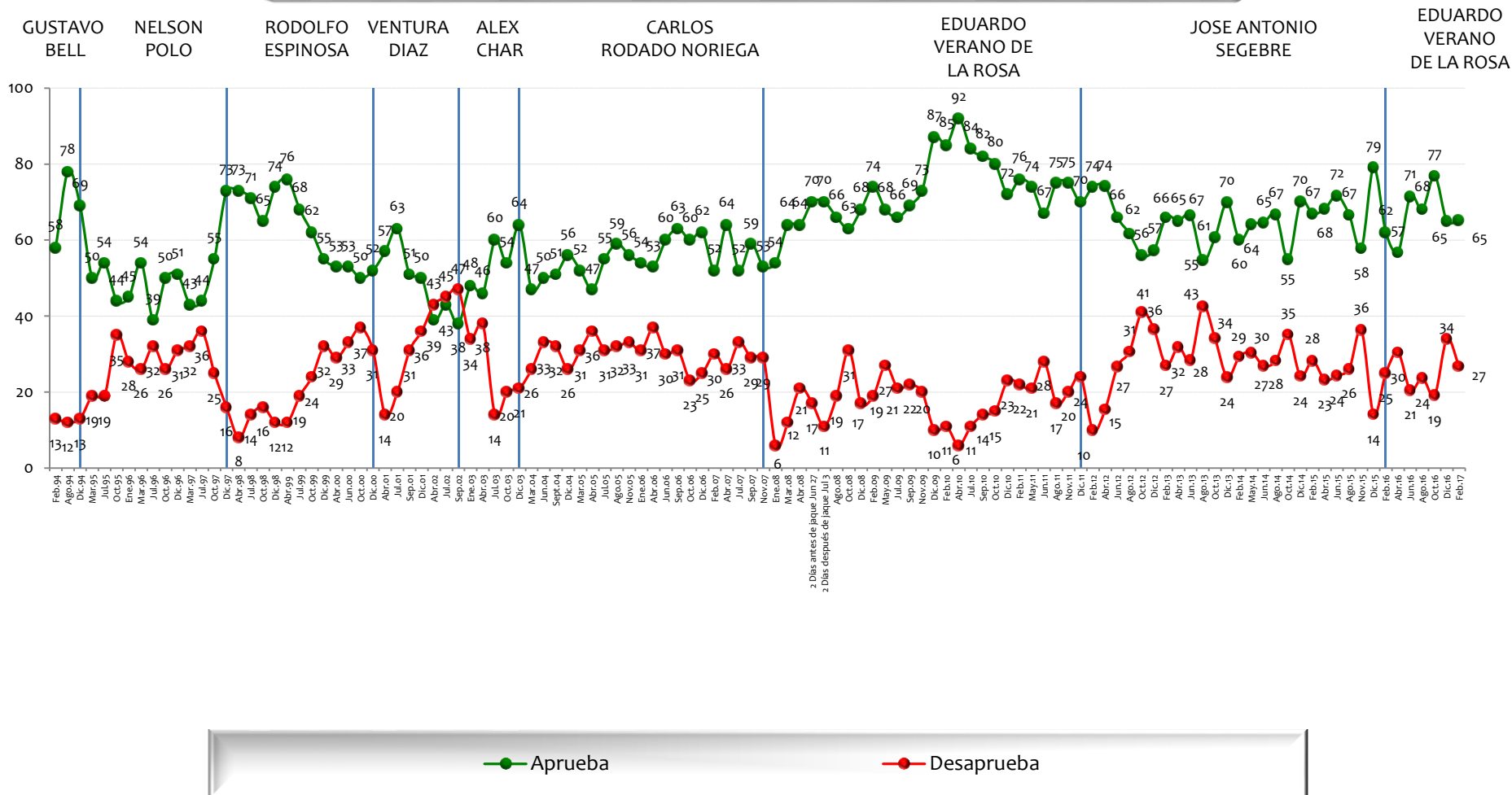

En general, ¿usted aprueba o desaprueba la forma como \_\_\_\_,  
se está desempeñando en su labor como ?

BASE: 200 ENCUESTADOS, ERROR 7%

## Gobernador de Santander

HORACIO  
SERPA

RICHARD  
AGUILAR VILLA

DIDIER  
TAVERA

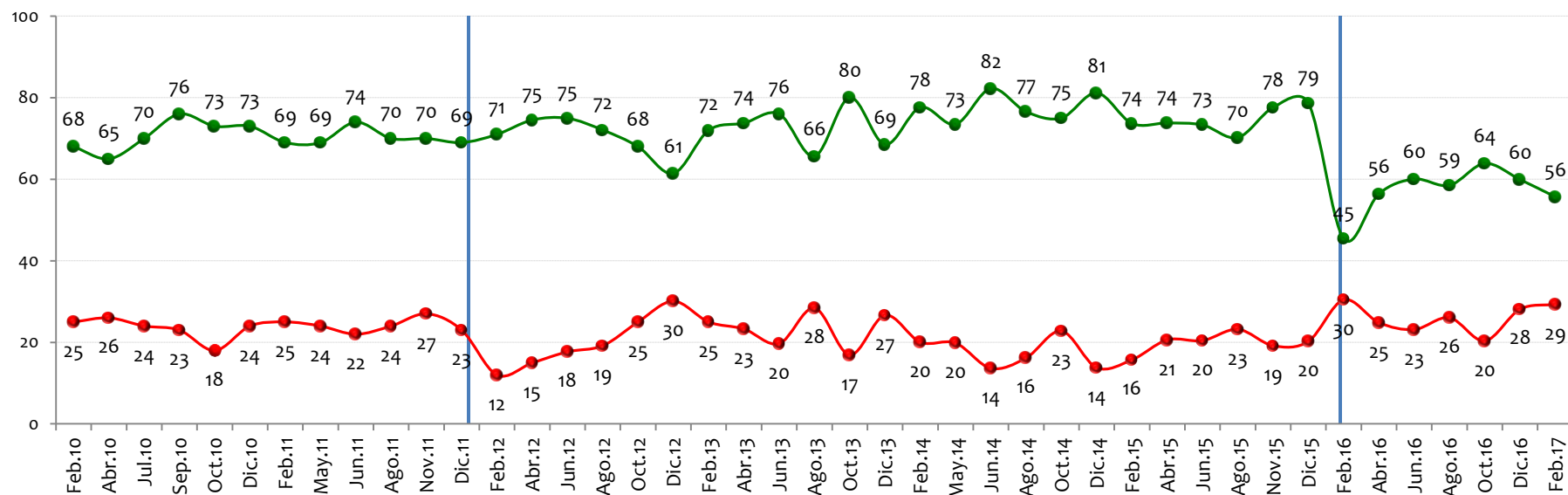

● Aprueba

● Desaprueba

NOTA: LAS CIFRAS ESTÁN EXPRESADAS EN PORCENTAJE

# Favorabilidad personajes de la vida pública

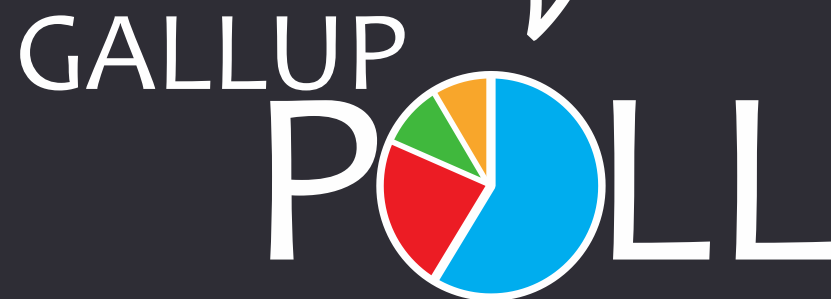

# Tiene usted una opinión favorable o desfavorable de:

BASE: 600 ENCUESTADOS, ERROR 4%

## Presidente de Venezuela Nicolás Maduro

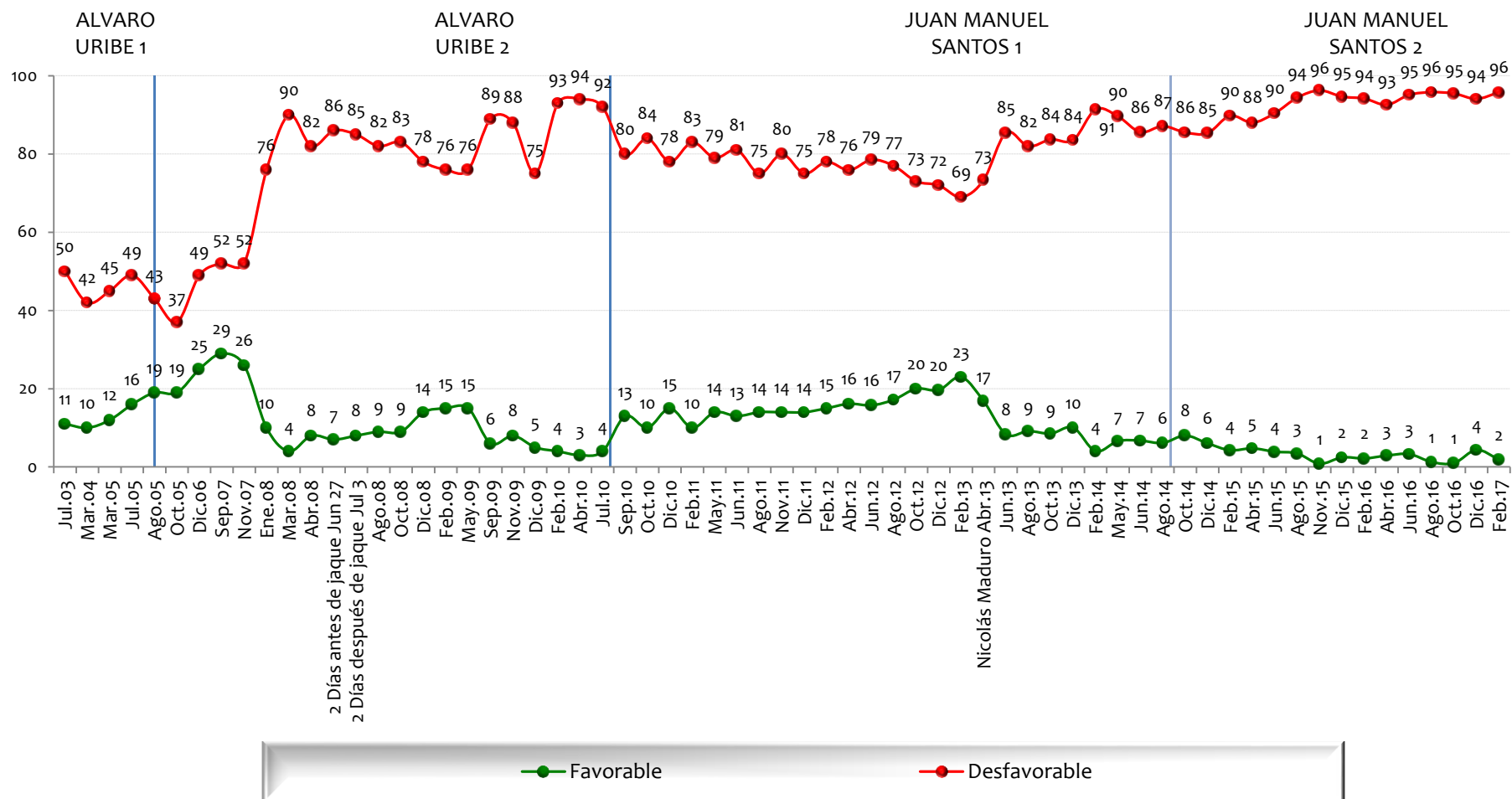

NOTA: LAS CIFRAS ESTÁN EXPRESADAS EN PORCENTAJE

Tiene usted una opinión favorable o desfavorable de:

BASE: 600 ENCUESTADOS, ERROR 4%

## El actual Presidente de EEUU Donald Trump

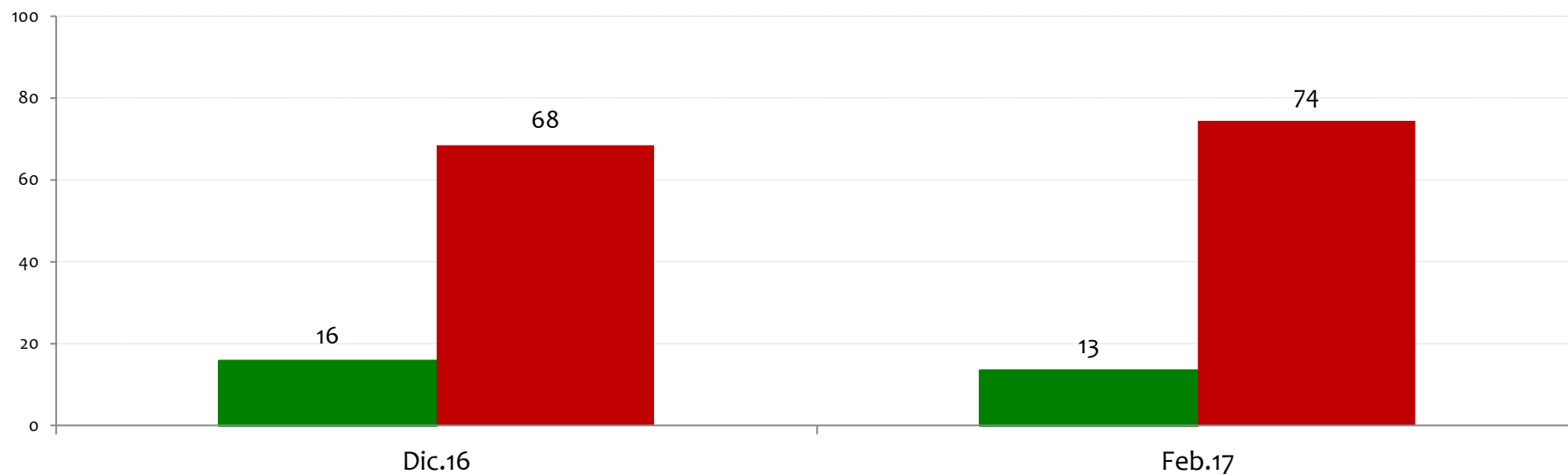

NOTA: LAS CIFRAS ESTÁN EXPRESADAS EN PORCENTAJE





# Tiene usted una opinión favorable o desfavorable de:

BASE: 600 ENCUESTADOS, ERROR 4%

**Alejandro Ordóñez**

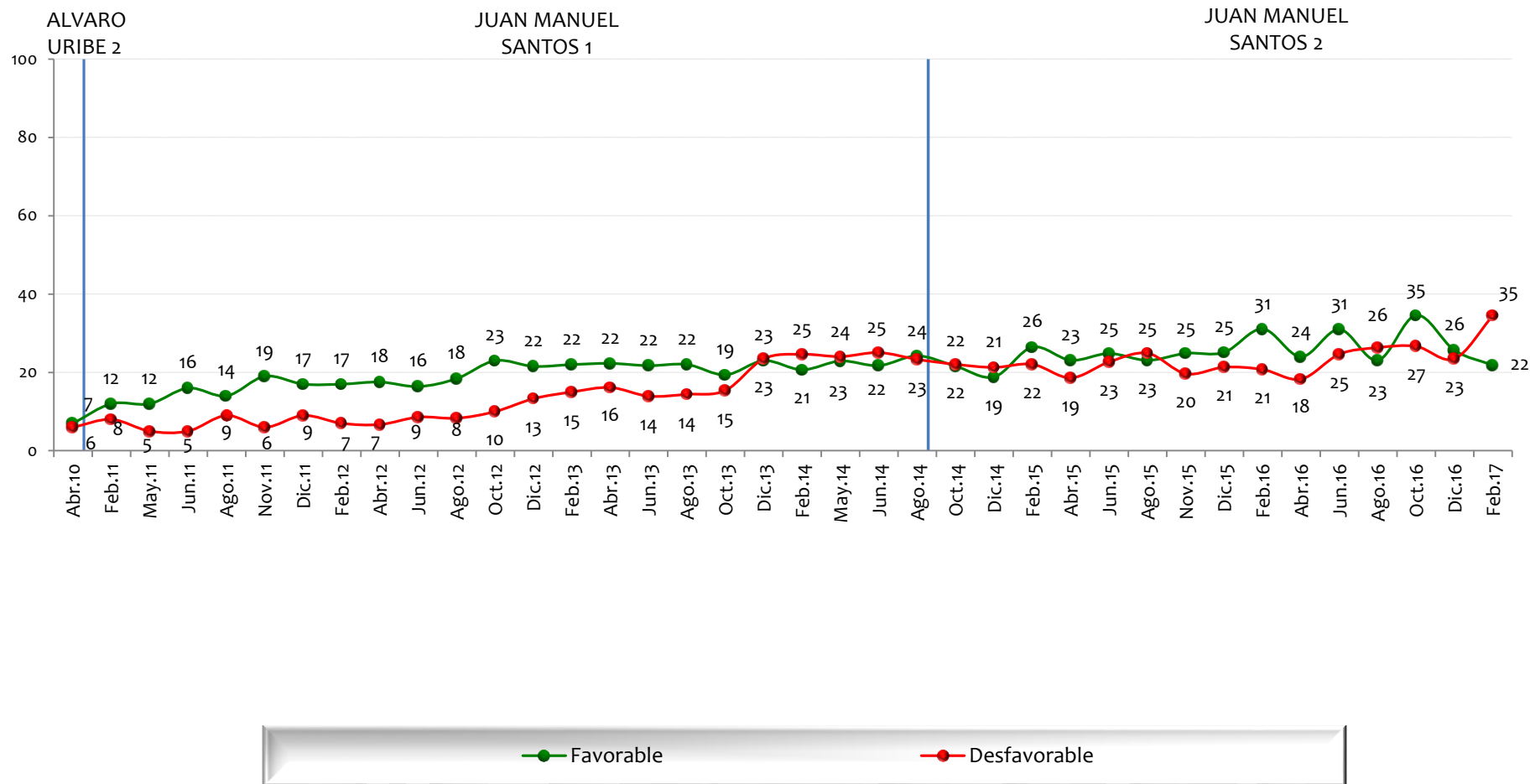

## Tiene usted una opinión favorable o desfavorable de:

BASE: 600 ENCUESTADOS, ERROR 4%

Óscar Iván Zuluaga

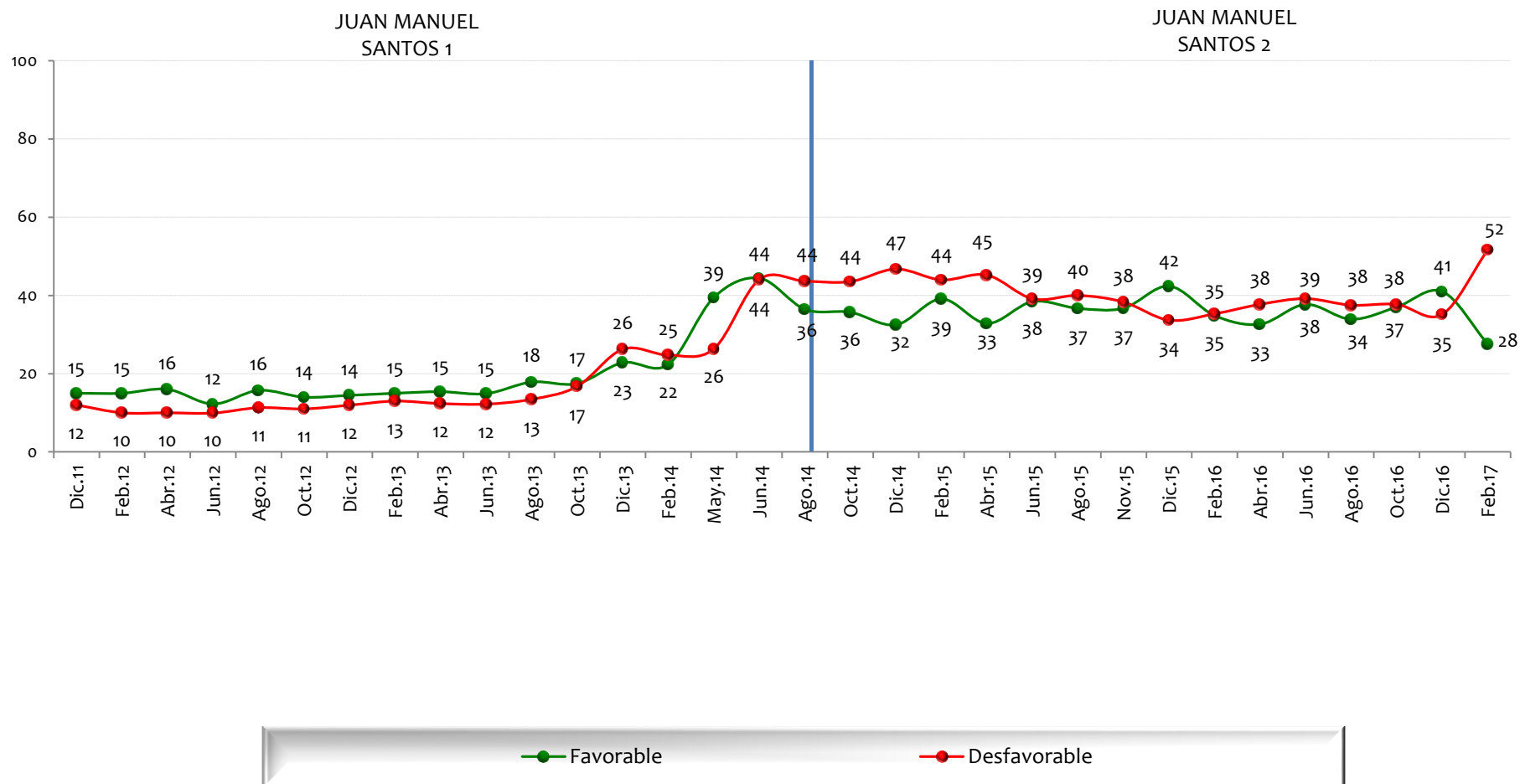

NOTA: LAS CIFRAS ESTÁN EXPRESADAS EN PORCENTAJE

## Tiene usted una opinión favorable o desfavorable de:

BASE: 600 ENCUESTADOS, ERROR 4%

## Mauricio Cárdenas Santamaría

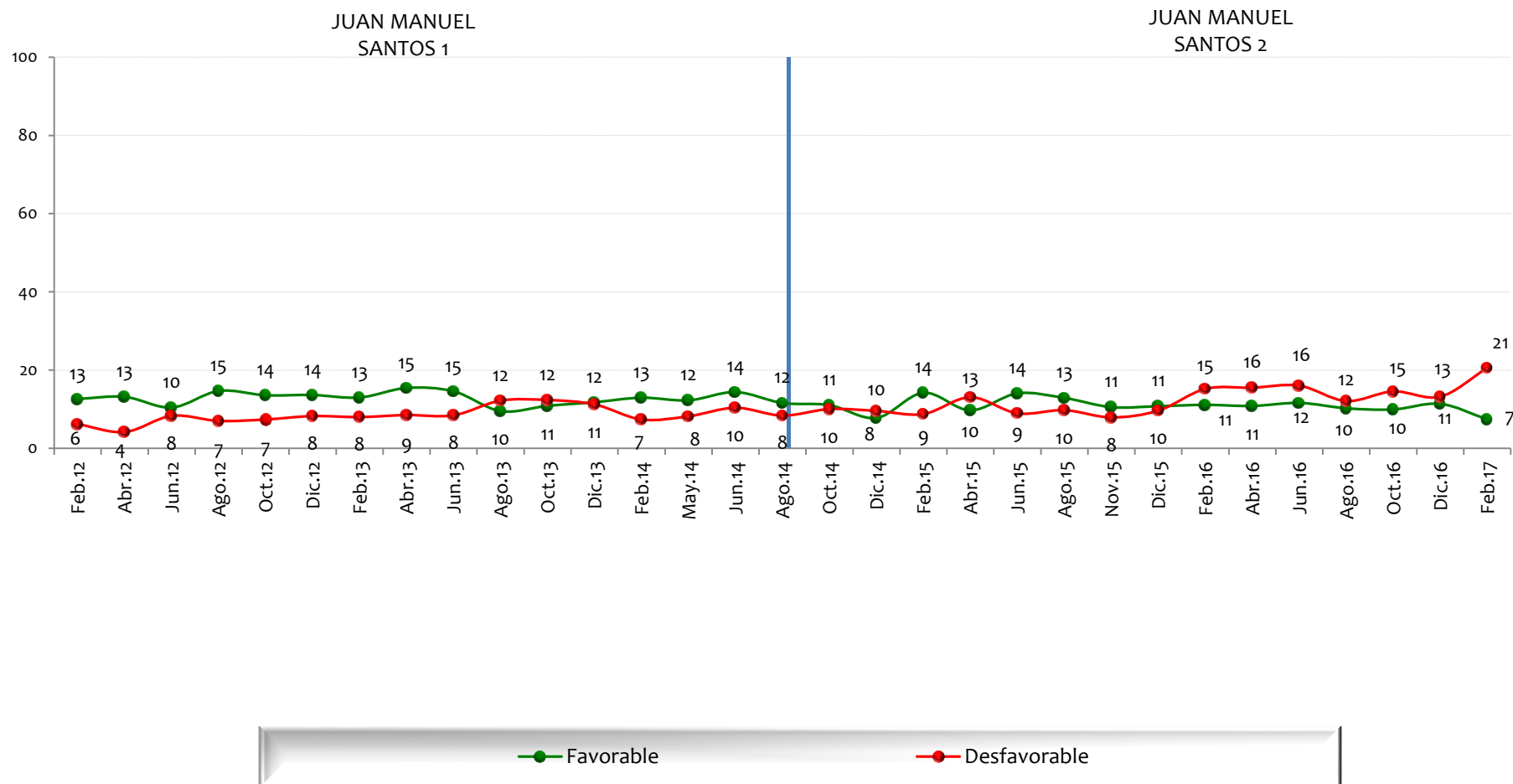

NOTA: LAS CIFRAS ESTÁN EXPRESADAS EN PORCENTAJE



## Tiene usted una opinión favorable o desfavorable de:

BASE: 600 ENCUESTADOS, ERROR 4%

Juan Fernando Cristo

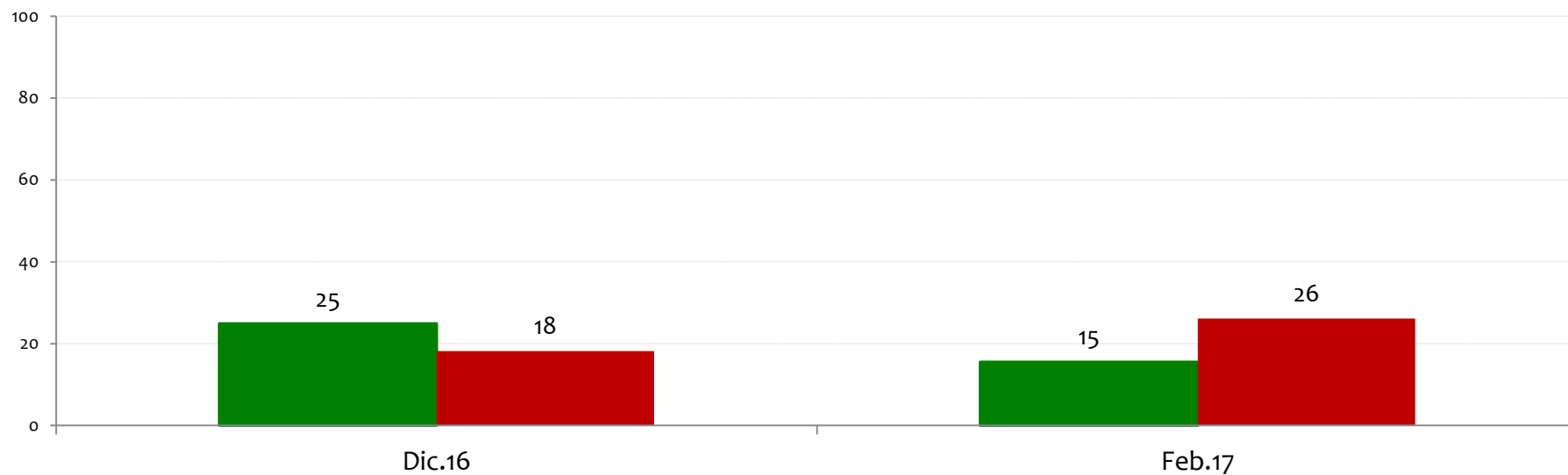

■ Favorable

■ Desfavorable

NOTA: LAS CIFRAS ESTÁN EXPRESADAS EN PORCENTAJE

## Tiene usted una opinión favorable o desfavorable de:

BASE: 600 ENCUESTADOS, ERROR 4%

## Marta Lucía Ramírez

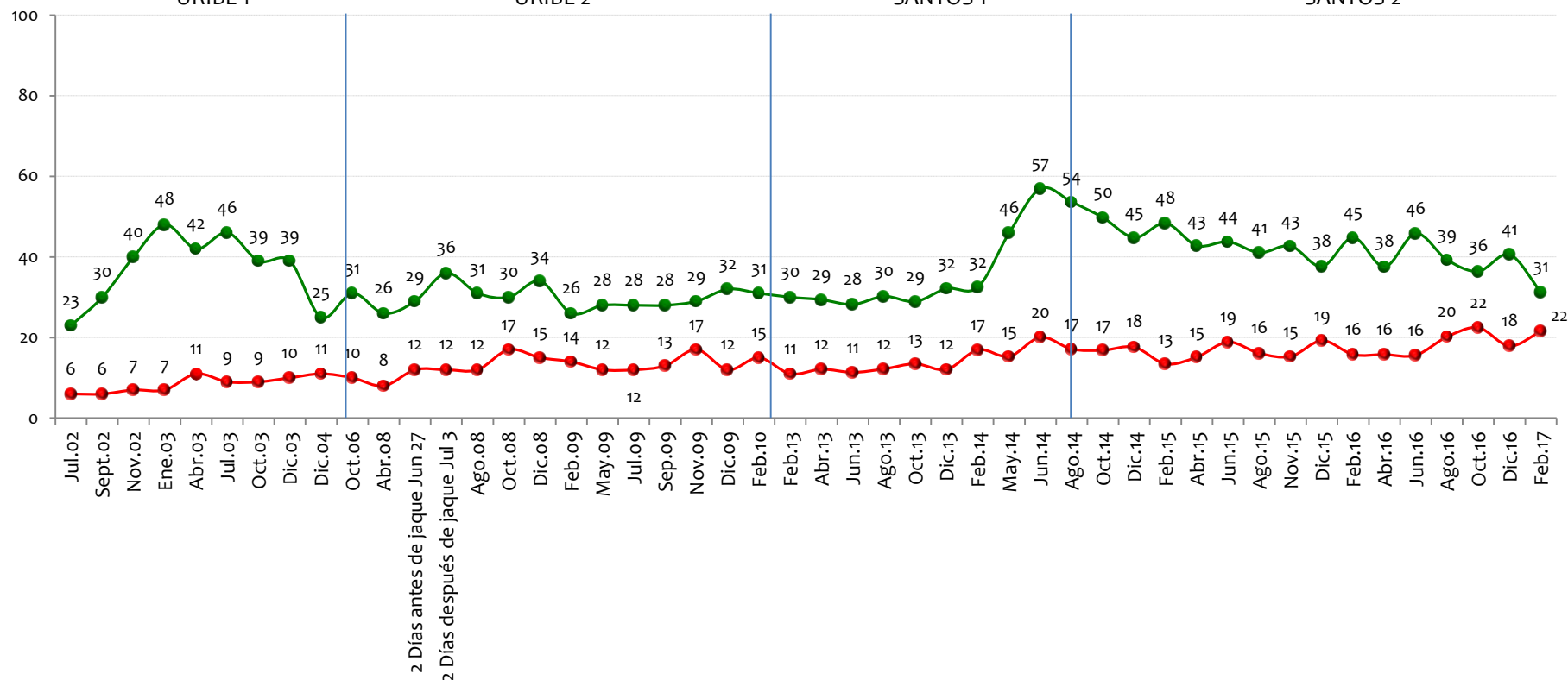
ALVARO  
URIBE 1ALVARO  
URIBE 2JUAN MANUEL  
SANTOS 1JUAN MANUEL  
SANTOS 2

● Favorable

● Desfavorable

NOTA: LAS CIFRAS ESTÁN EXPRESADAS EN PORCENTAJE

## Tiene usted una opinión favorable o desfavorable de:

BASE: 600 ENCUESTADOS, ERROR 4%

## Humberto de la Calle Lombana

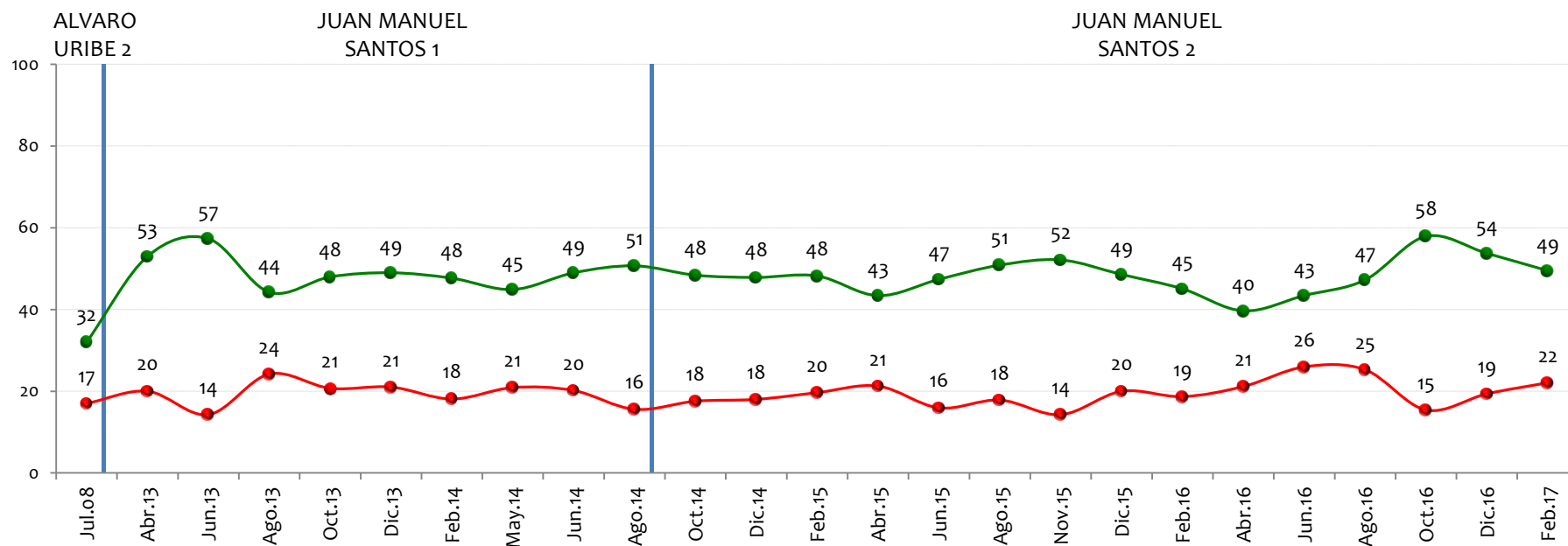

● Favorable

● Desfavorable

NOTA: LAS CIFRAS ESTÁN EXPRESADAS EN PORCENTAJE

## Tiene usted una opinión favorable o desfavorable de:

BASE: 600 ENCUESTADOS, ERROR 4%

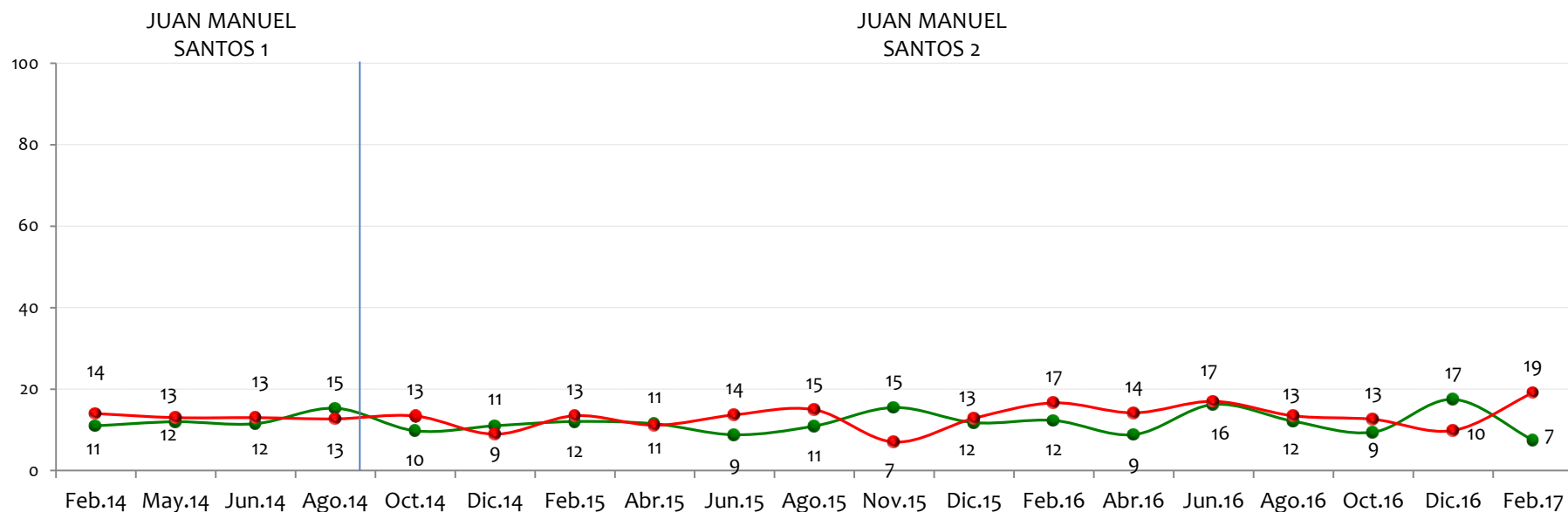
**Aurelio Iragorri Valencia**

● Favorable

● Desfavorable

NOTA: LAS CIFRAS ESTÁN EXPRESADAS EN PORCENTAJE



# Tiene usted una opinión favorable o desfavorable de:

BASE: 600 ENCUESTADOS, ERROR 4%

## General Juan Pablo Rodríguez

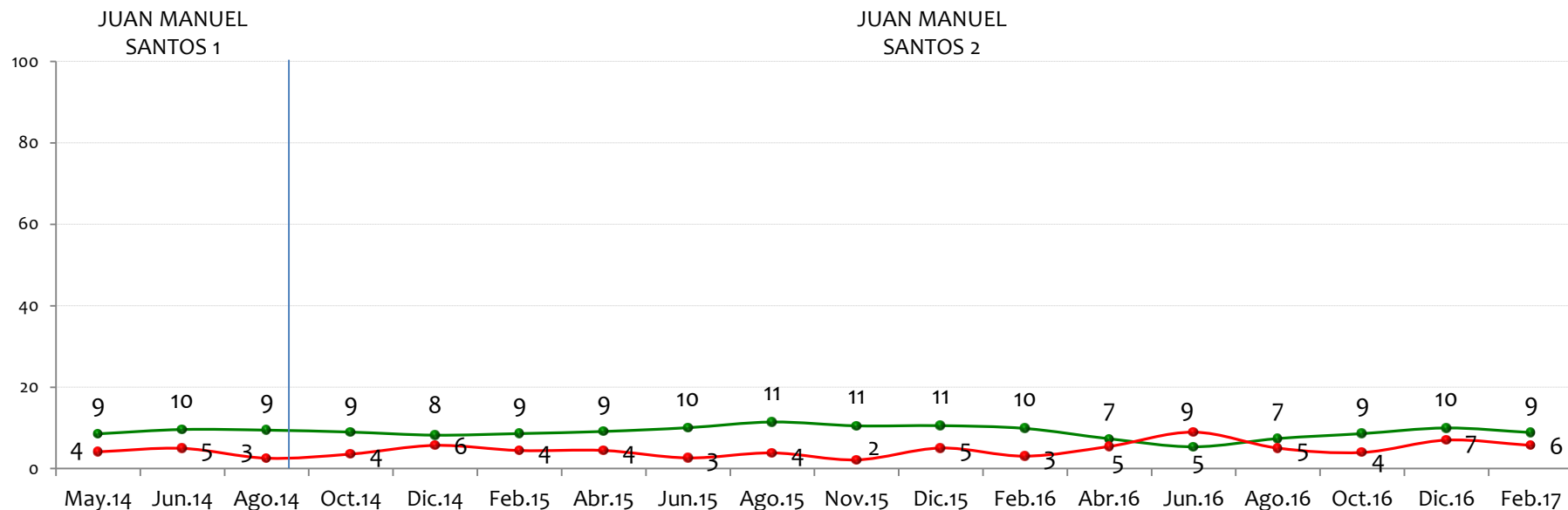

—●— Favorable —●— Desfavorable

NOTA: LAS CIFRAS ESTÁN EXPRESADAS EN PORCENTAJE



# Tiene usted una opinión favorable o desfavorable de:

BASE: 600 ENCUESTADOS, ERROR 4%

## Germán Vargas Lleras

ALVARO  
URIBE 1

ALVARO  
URIBE 2

JUAN MANUEL  
SANTOS 1

JUAN MANUEL  
SANTOS 2

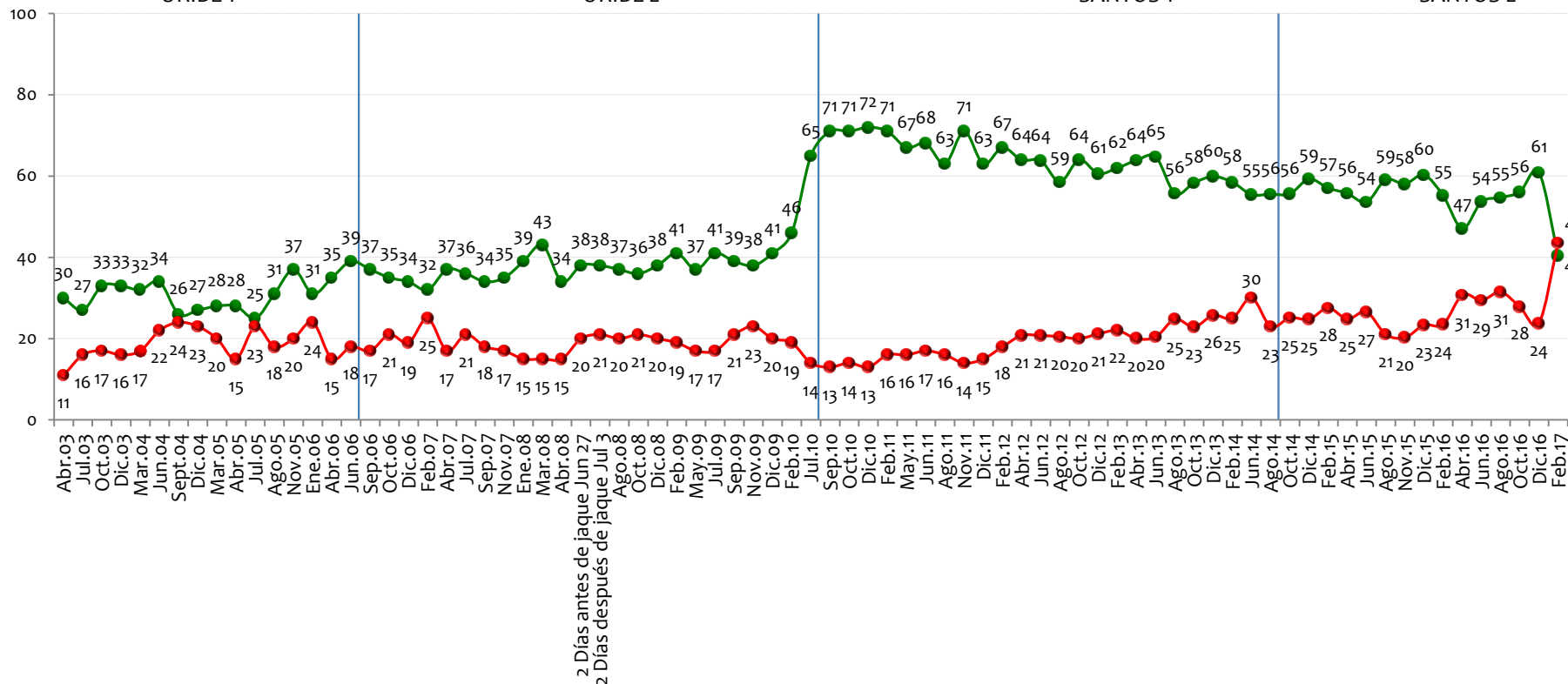

● Favorable

● Desfavorable

NOTA: LAS CIFRAS ESTÁN EXPRESADAS EN PORCENTAJE



# Tiene usted una opinión favorable o desfavorable de:

BASE: 600 ENCUESTADOS, ERROR 4%

## Álvaro Uribe Vélez

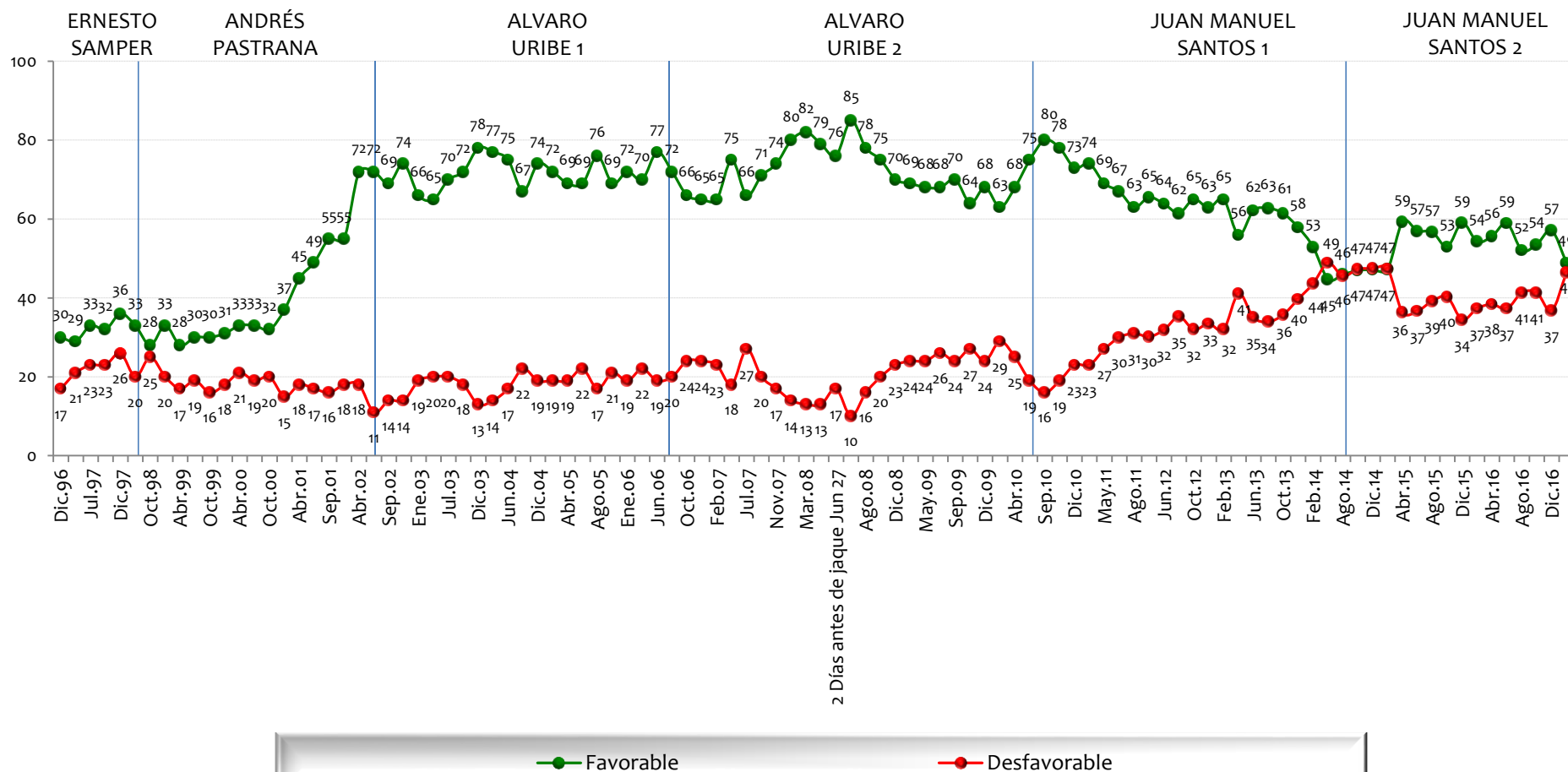

NOTA: LAS CIFRAS ESTÁN EXPRESADAS EN PORCENTAJE

## Tiene usted una opinión favorable o desfavorable de:

BASE: 600 ENCUESTADOS, ERROR 4%

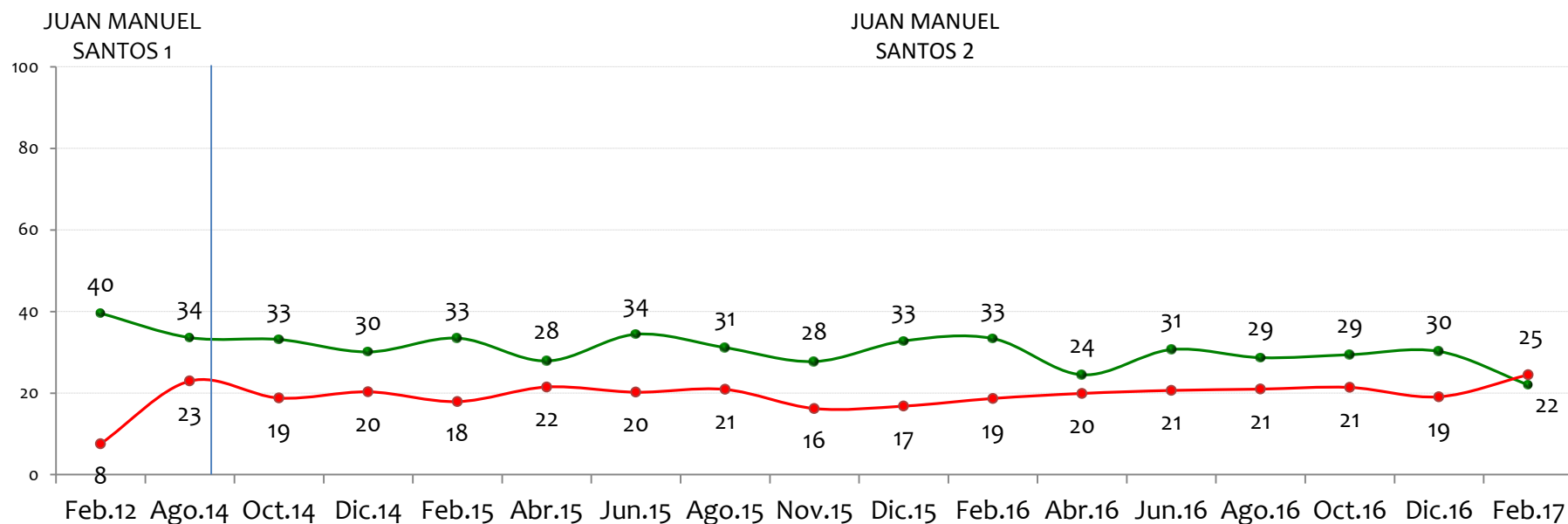
**Simón Gaviria Muñoz**

Favorable

Desfavorable

NOTA: LAS CIFRAS ESTÁN EXPRESADAS EN PORCENTAJE

## Tiene usted una opinión favorable o desfavorable de:

BASE: 600 ENCUESTADOS, ERROR 4%

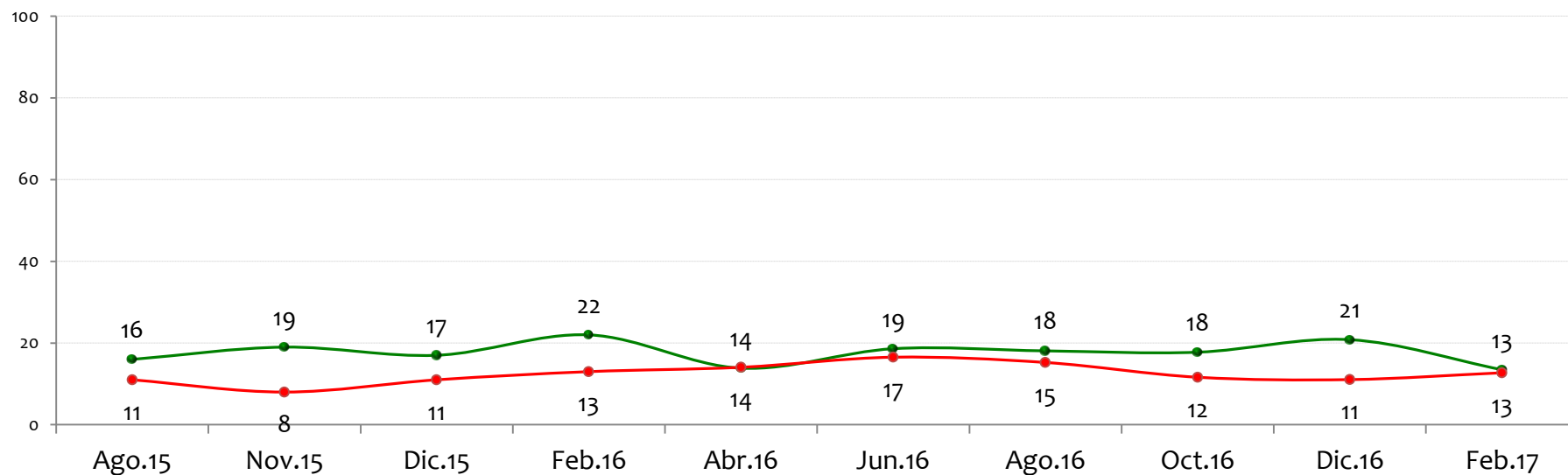
**Luis Carlos Villegas Echeverri**

NOTA: LAS CIFRAS ESTÁN EXPRESADAS EN PORCENTAJE



Tiene usted una opinión favorable o desfavorable de:

BASE: 600 ENCUESTADOS, ERROR 4%

## General Jorge Hernando Nieto

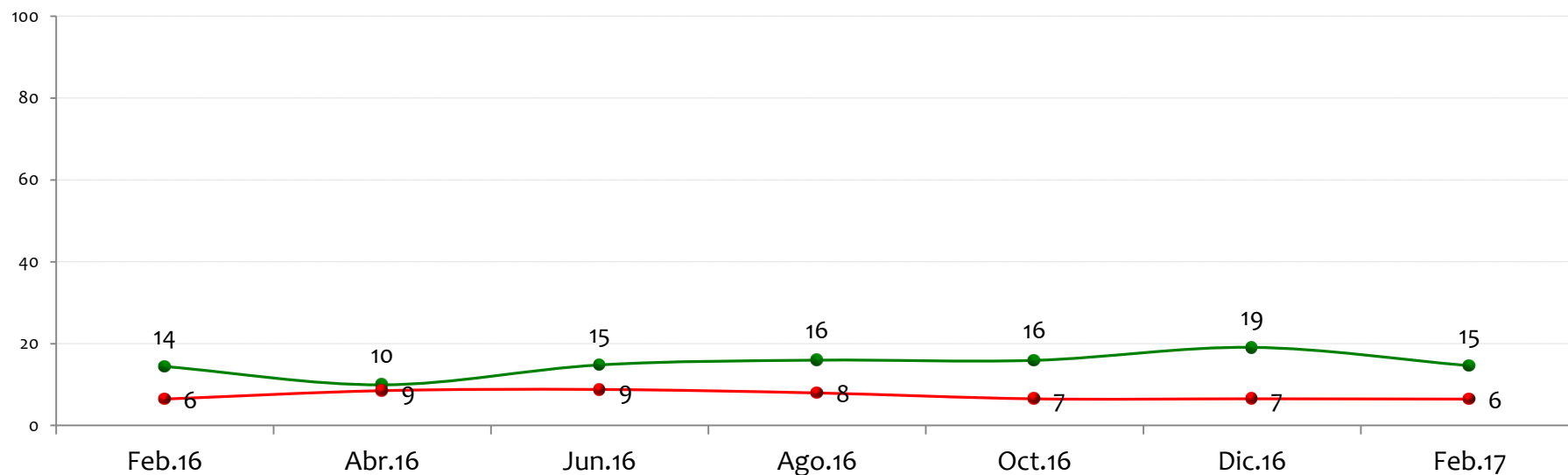

NOTA: LAS CIFRAS ESTÁN EXPRESADAS EN PORCENTAJE



## Tiene usted una opinión favorable o desfavorable de:

BASE: 600 ENCUESTADOS, ERROR 4%

## Sergio Fajardo Valderrama

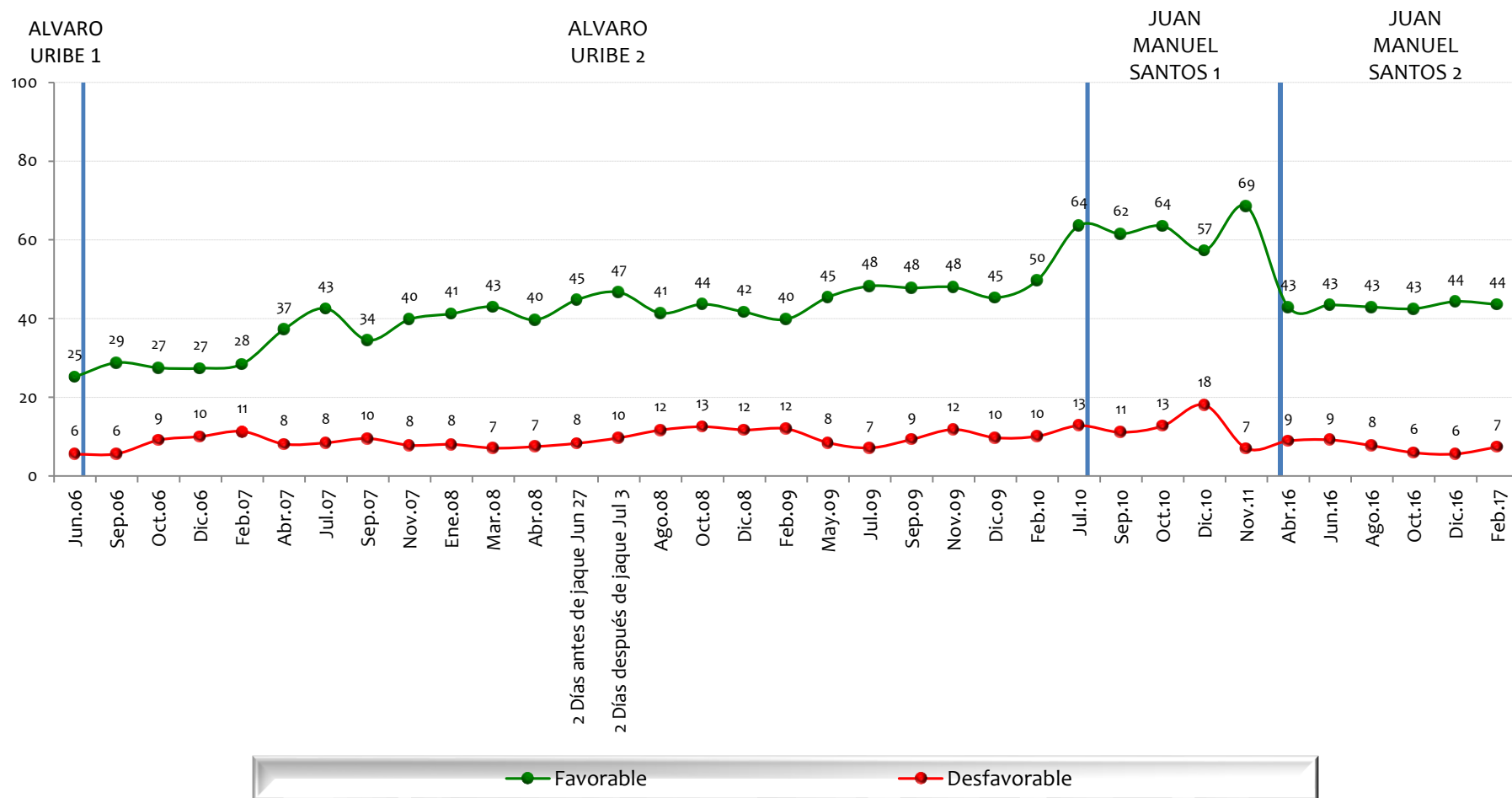

NOTA: LAS CIFRAS ESTÁN EXPRESADAS EN PORCENTAJE



## Tiene usted una opinión favorable o desfavorable de:

BASE: 600 ENCUESTADOS, ERROR 4%

## Gustavo Petro Urrego

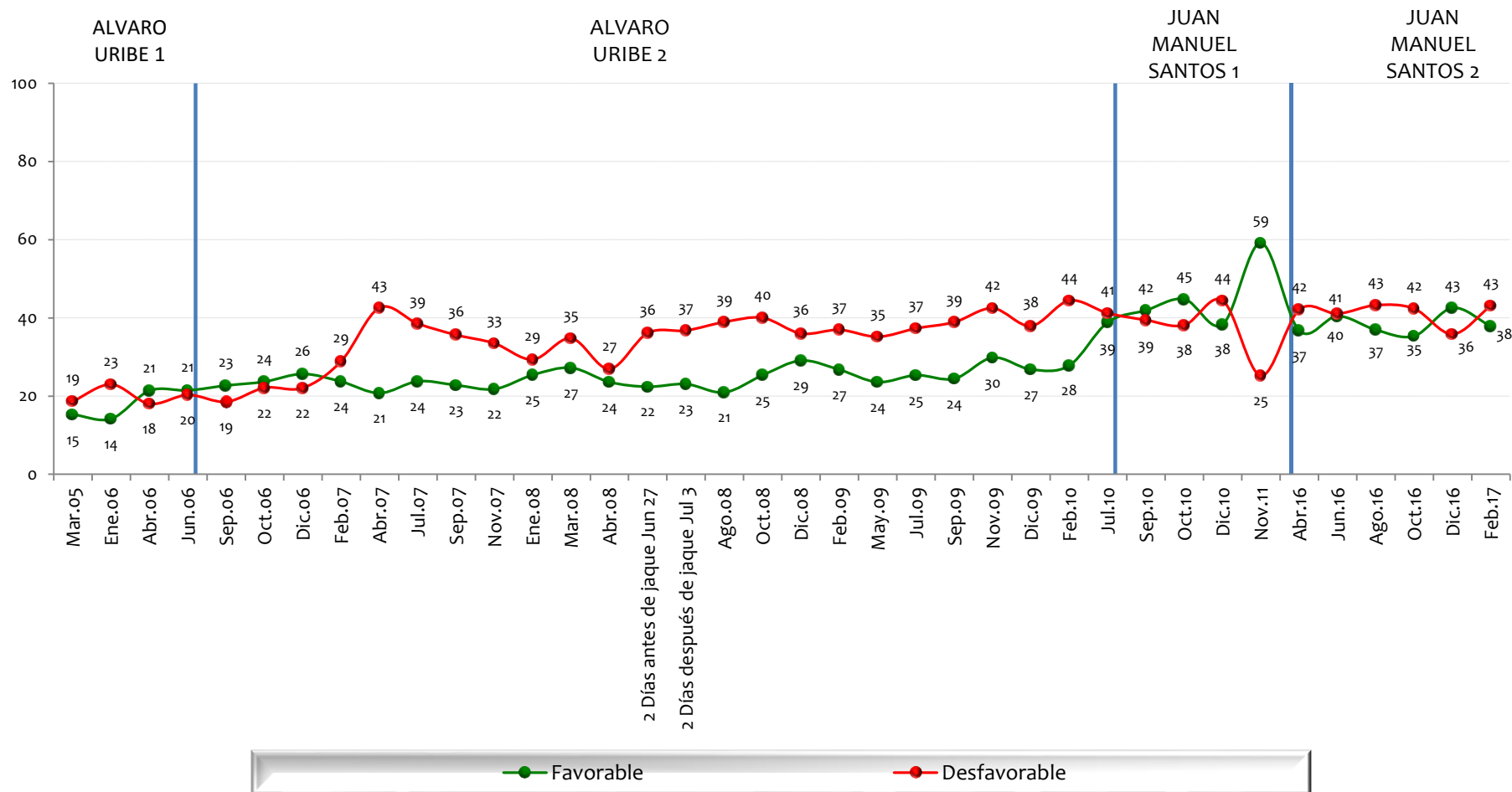

NOTA: LAS CIFRAS ESTÁN EXPRESADAS EN PORCENTAJE

# Tiene usted una opinión favorable o desfavorable de:

BASE: 600 ENCUESTADOS, ERROR 4%

**Néstor Humberto Martínez**

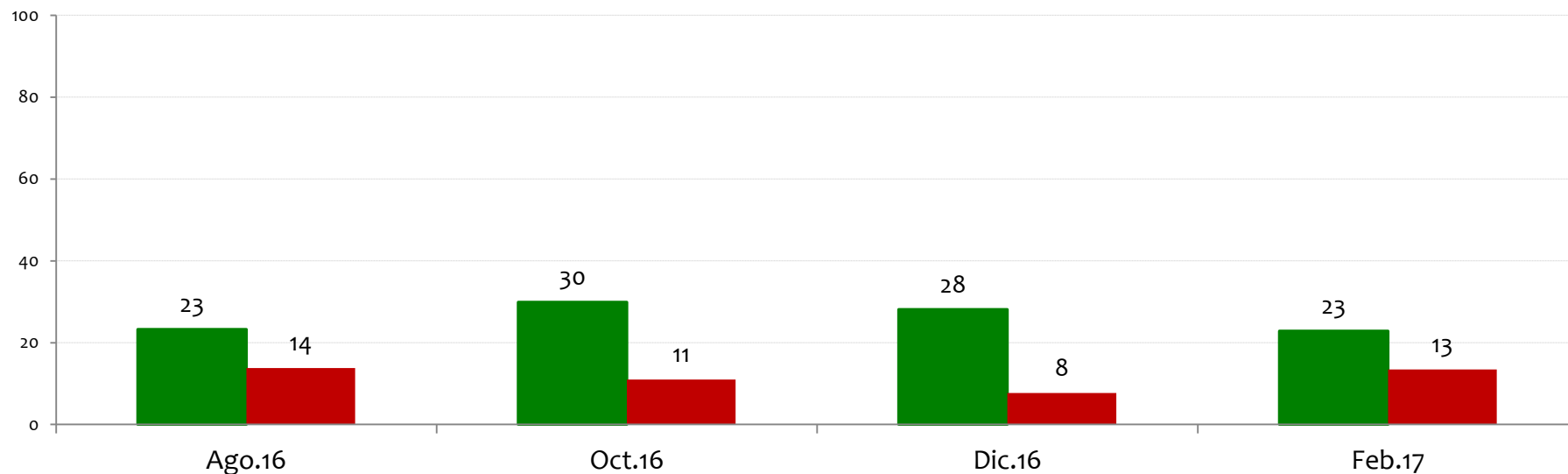

NOTA: LAS CIFRAS ESTÁN EXPRESADAS EN PORCENTAJE



## Tiene usted una opinión favorable o desfavorable de:

BASE: 600 ENCUESTADOS, ERROR 4%

Juan Manuel Galán

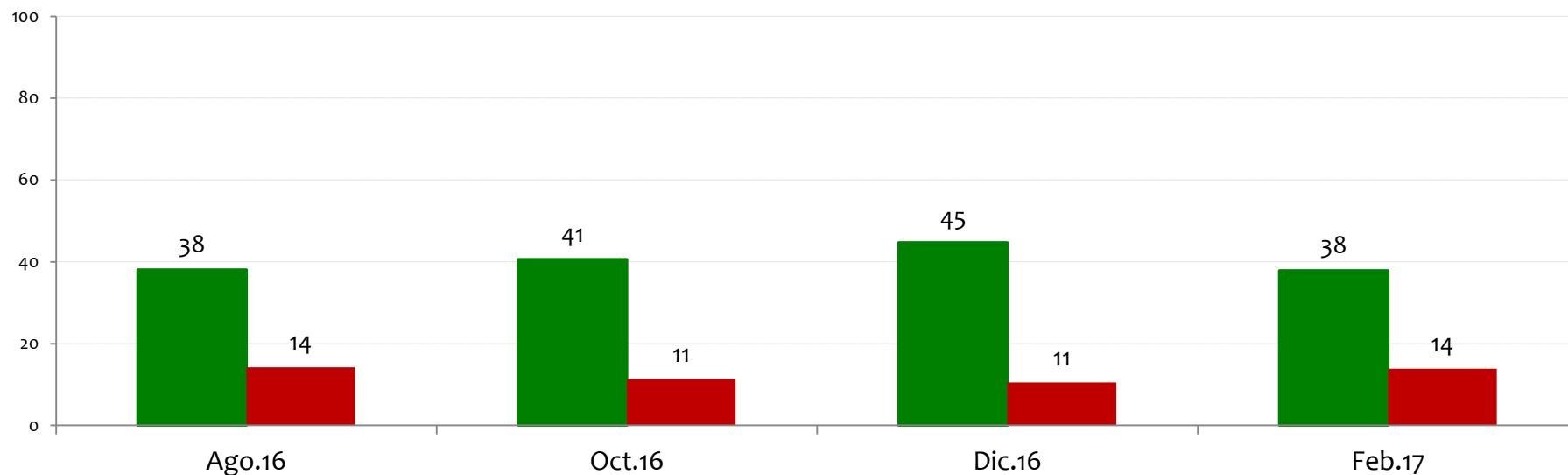

■ Favorable

■ Desfavorable

NOTA: LAS CIFRAS ESTÁN EXPRESADAS EN PORCENTAJE

## Tiene usted una opinión favorable o desfavorable de:

BASE: 600 ENCUESTADOS, ERROR 4%

Iván Duque

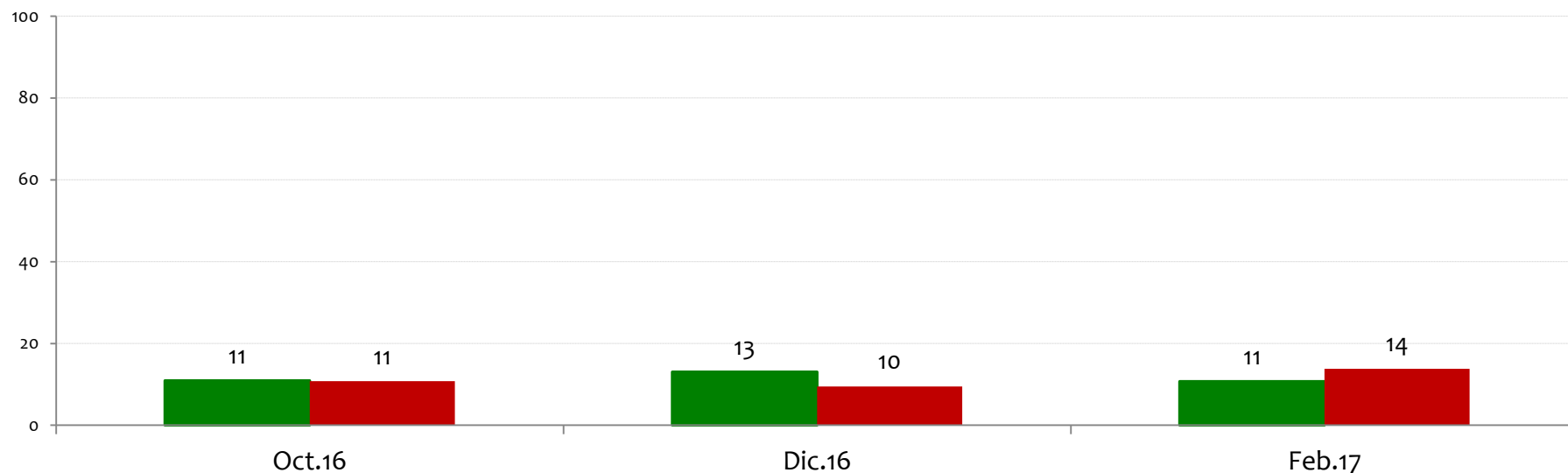

■ Favorable

■ Desfavorable

NOTA: LAS CIFRAS ESTÁN EXPRESADAS EN PORCENTAJE

# Tiene usted una opinión favorable o desfavorable de:

BASE: 600 ENCUESTADOS, ERROR 4%

**Carlos Holmes Trujillo**

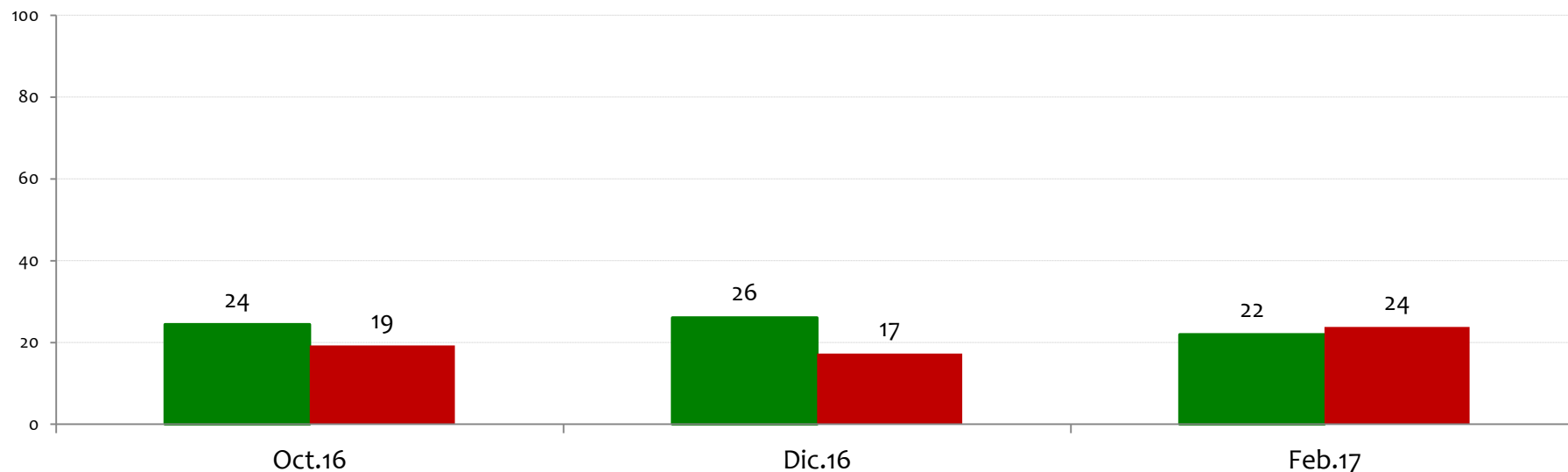

NOTA: LAS CIFRAS ESTÁN EXPRESADAS EN PORCENTAJE



Tiene usted una opinión favorable o desfavorable de:

BASE: 600 ENCUESTADOS, ERROR 4%

## Jorge Enrique Robledo

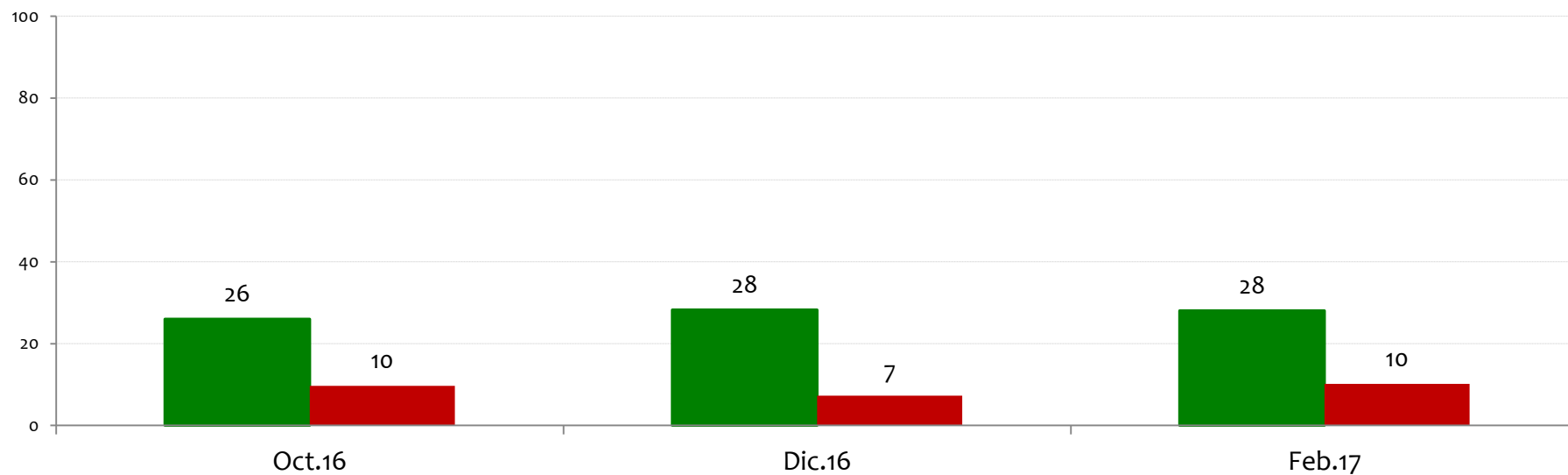

Favorable

Desfavorable

NOTA: LAS CIFRAS ESTÁN EXPRESADAS EN PORCENTAJE

Tiene usted una opinión favorable o desfavorable de:

BASE: 600 ENCUESTADOS, ERROR 4%

Edgardo Maya Villazón

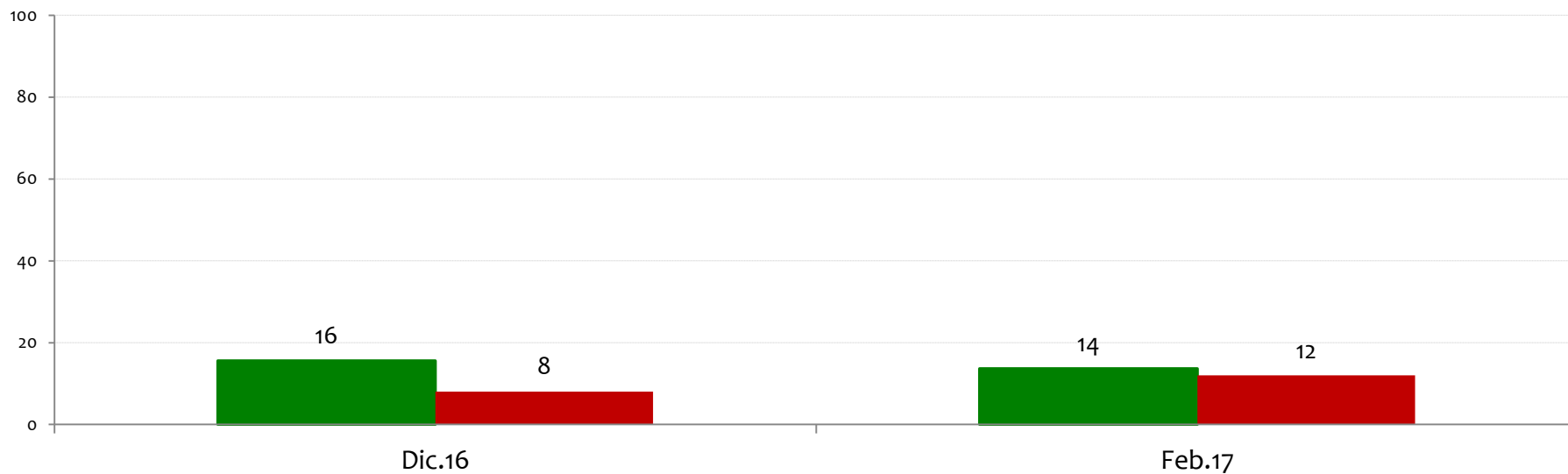

NOTA: LAS CIFRAS ESTÁN EXPRESADAS EN PORCENTAJE





# Tiene usted una opinión favorable o desfavorable de:

BASE: 600 ENCUESTADOS, ERROR 4%

## Clara López Obregón

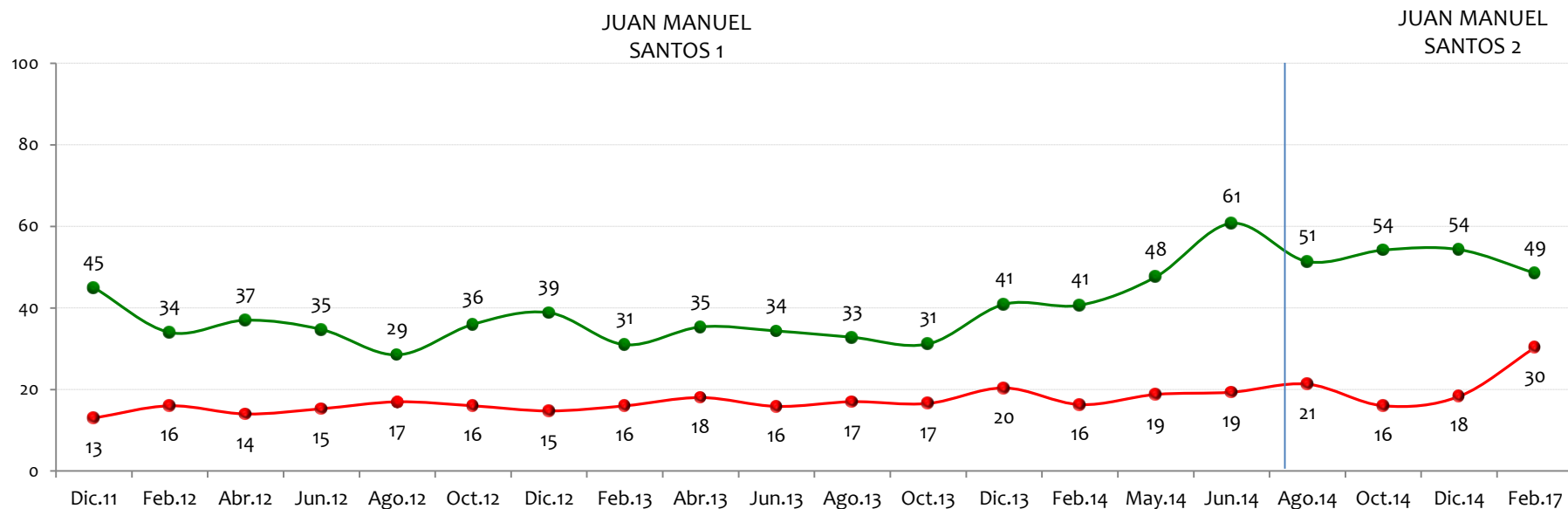

● Favorable ● Desfavorable

NOTA: LAS CIFRAS ESTÁN EXPRESADAS EN PORCENTAJE



Tiene usted una opinión favorable o desfavorable de:

BASE: 600 ENCUESTADOS, ERROR 4%

**Claudia López**

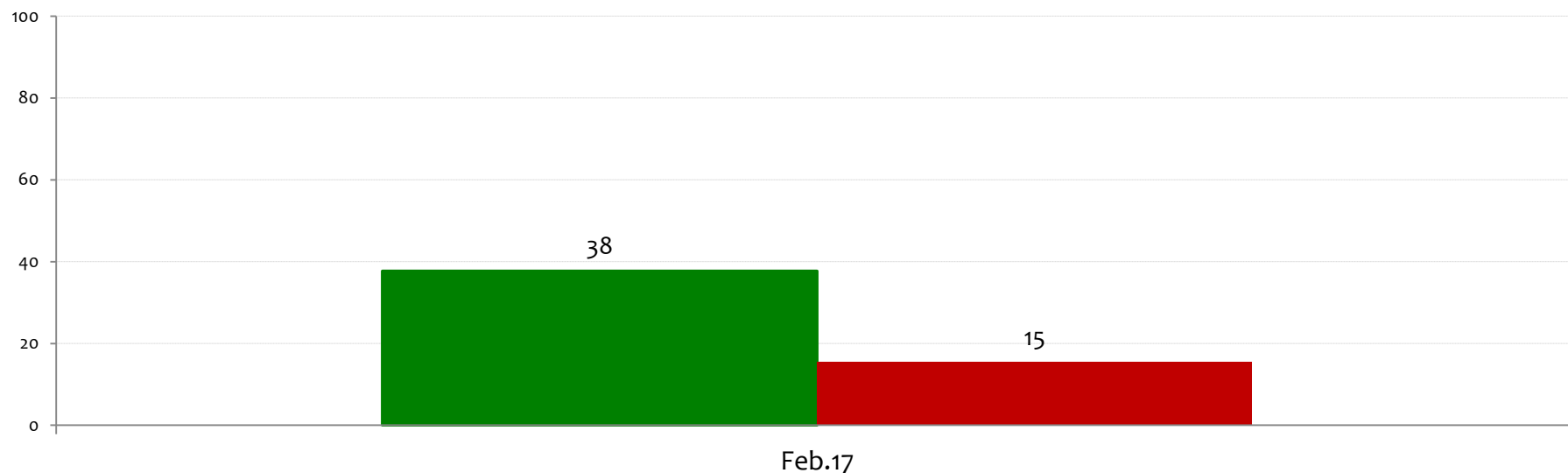

■ Favorable

■ Desfavorable

NOTA: LAS CIFRAS ESTÁN EXPRESADAS EN PORCENTAJE



## Tiene usted una opinión favorable o desfavorable de:

BASE: 600 ENCUESTADOS, ERROR 4%

Juan Carlos Pinzón

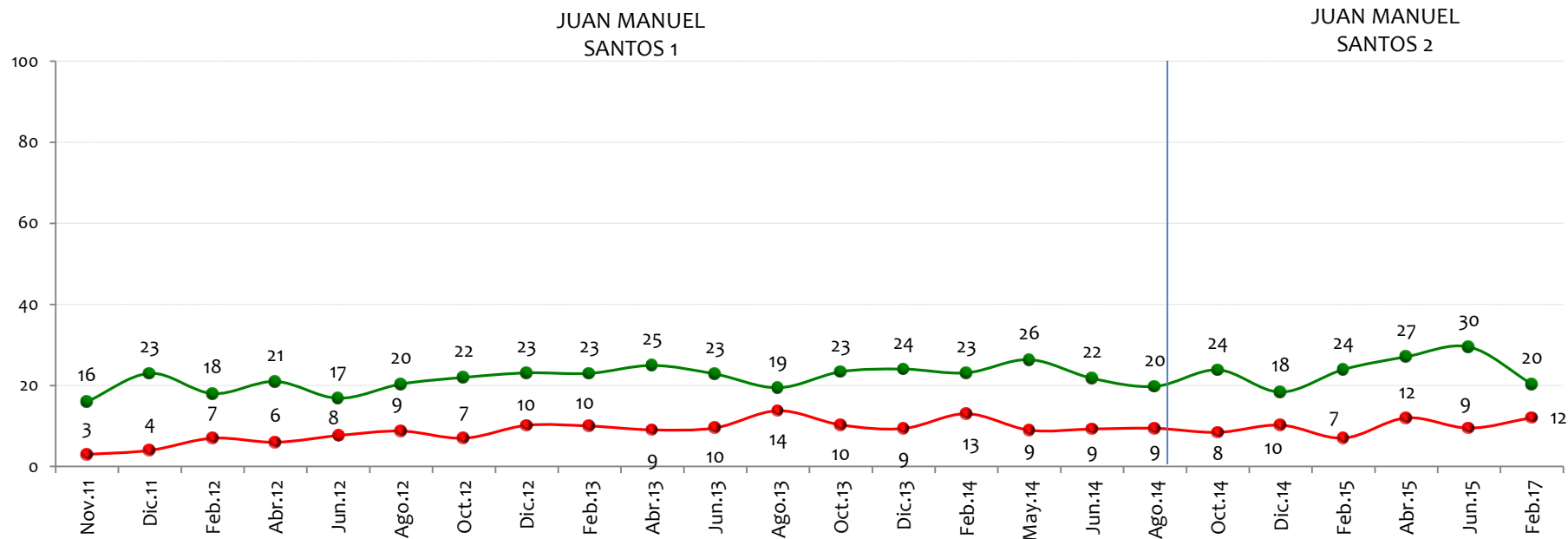

● Favorable

● Desfavorable

NOTA: LAS CIFRAS ESTÁN EXPRESADAS EN PORCENTAJE



Tiene usted una opinión favorable o desfavorable de:

BASE: 600 ENCUESTADOS, ERROR 4%

**Fernando Carrillo**

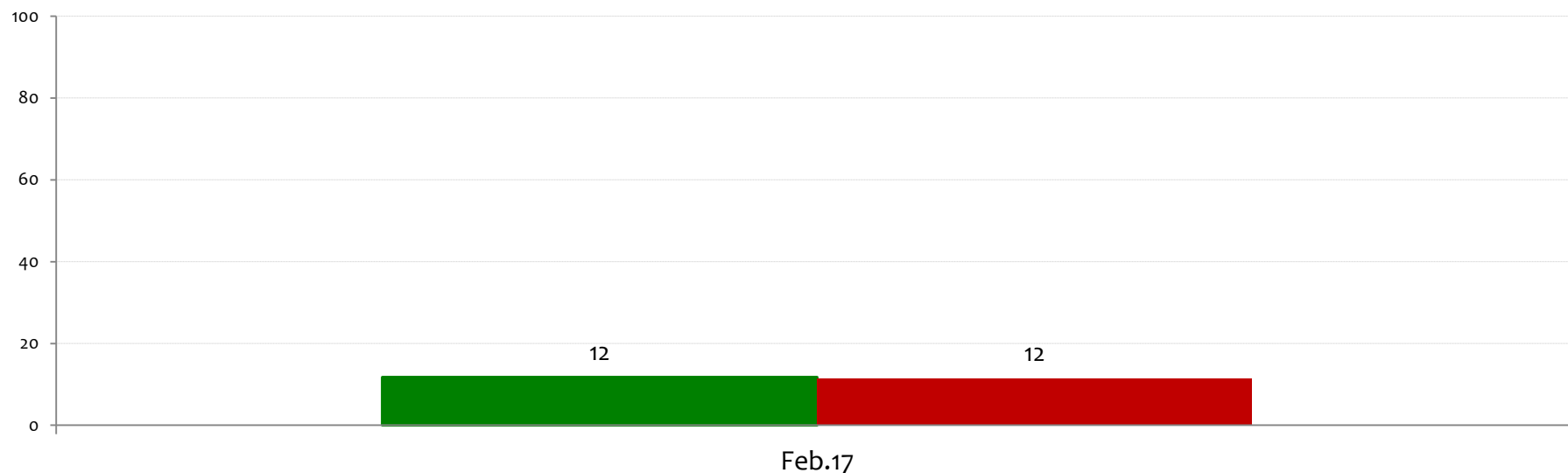

■ Favorable

■ Desfavorable

NOTA: LAS CIFRAS ESTÁN EXPRESADAS EN PORCENTAJE



## Tiene usted una opinión favorable o desfavorable de:

BASE: 600 ENCUESTADOS, ERROR 4%

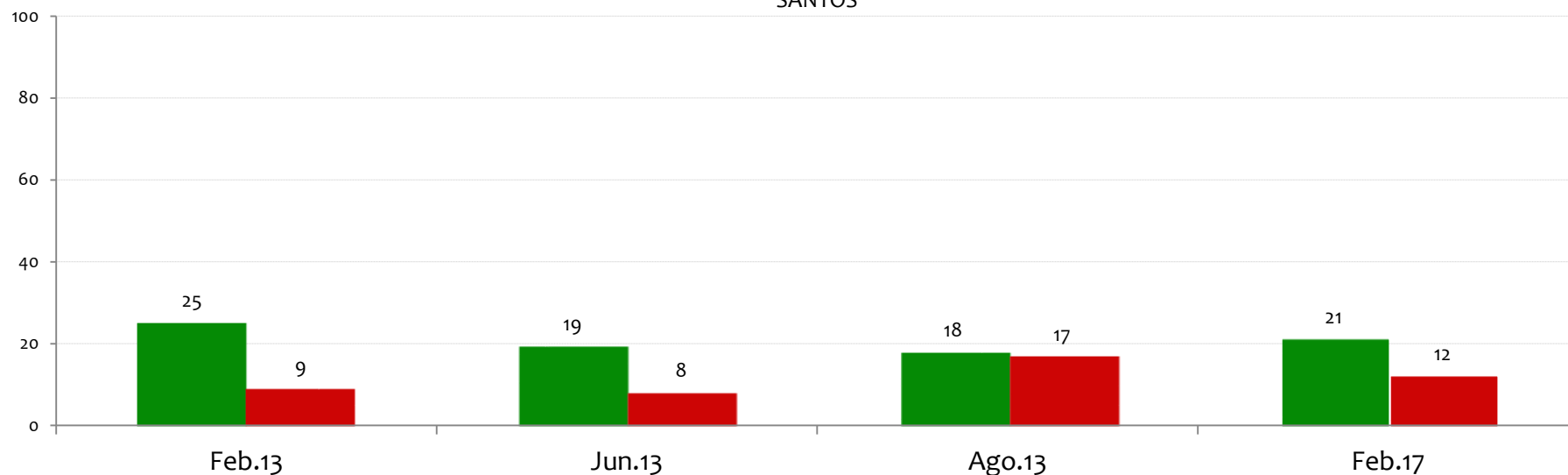
**Luis Alfredo Ramos**JUAN MANUEL  
SANTOS

■ Favorable

■ Desfavorable

NOTA: LAS CIFRAS ESTÁN EXPRESADAS EN PORCENTAJE

## Tiene usted una opinión favorable o desfavorable de:

BASE: 600 ENCUESTADOS, ERROR 4%

## Piedad Córdoba

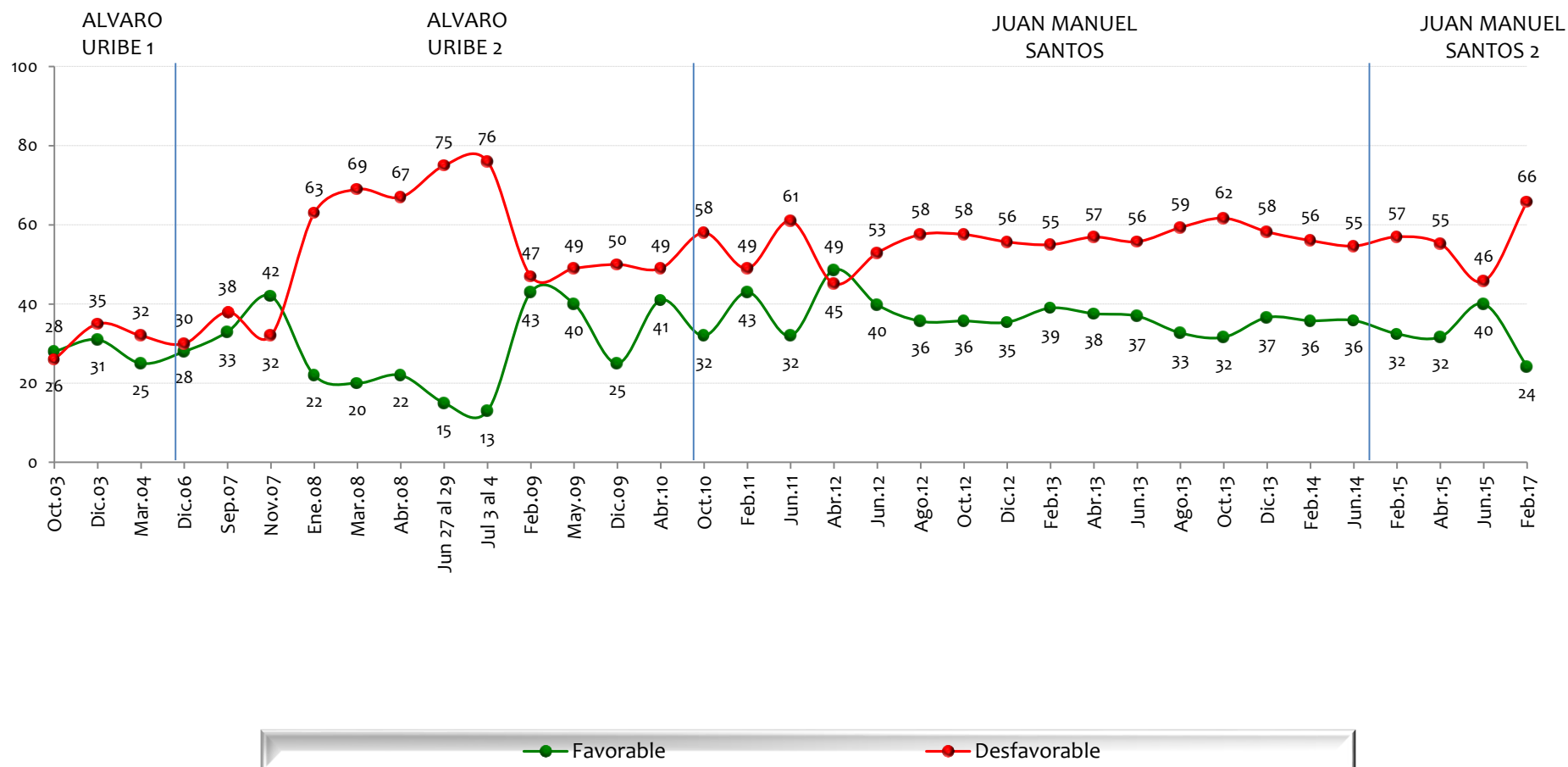

NOTA: LAS CIFRAS ESTÁN EXPRESADAS EN PORCENTAJE

**Nivel de aprobación a  
las siguientes  
propuestas, leyes o  
afirmaciones**

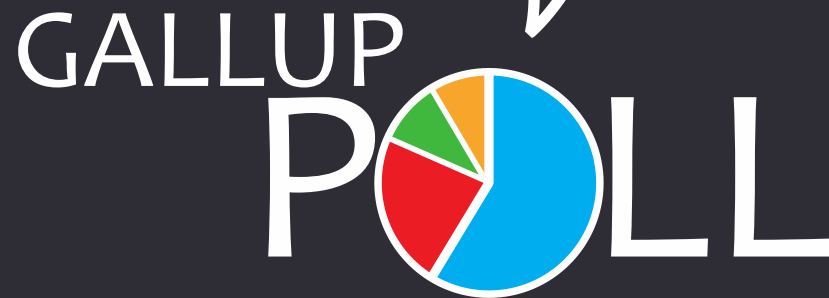

Está usted de acuerdo/ desacuerdo con

Perder algunas libertades para tratar de mejorar la seguridad

BASE: 600 ENCUESTADOS, ERROR 4%

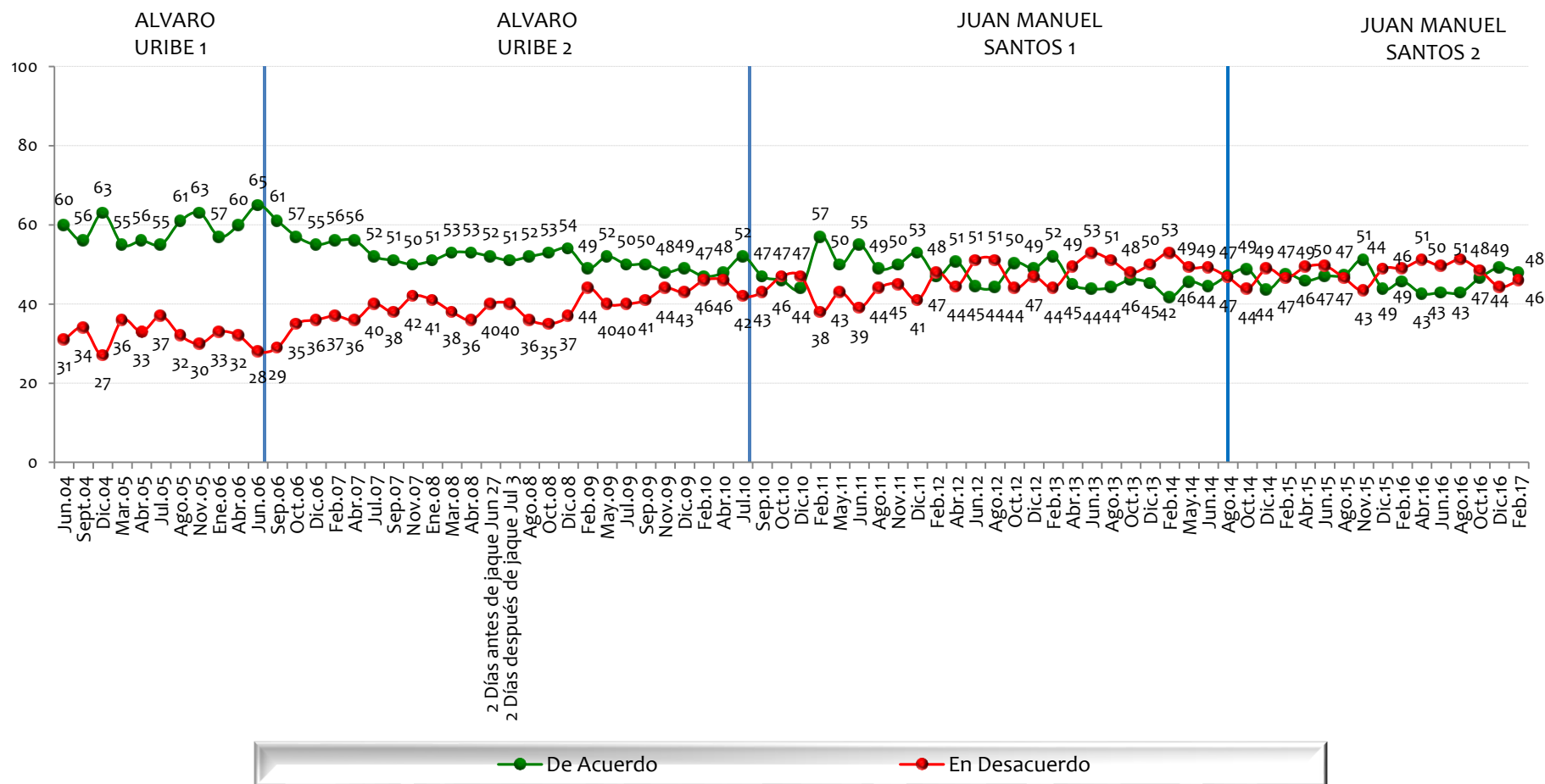

NOTA: LAS CIFRAS ESTÁN EXPRESADAS EN PORCENTAJE



# Está usted de acuerdo/ desacuerdo con

## Que las relaciones entre Colombia y Venezuela serán más respetuosas y prósperas cada día

BASE: 600 ENCUESTADOS, ERROR 4%

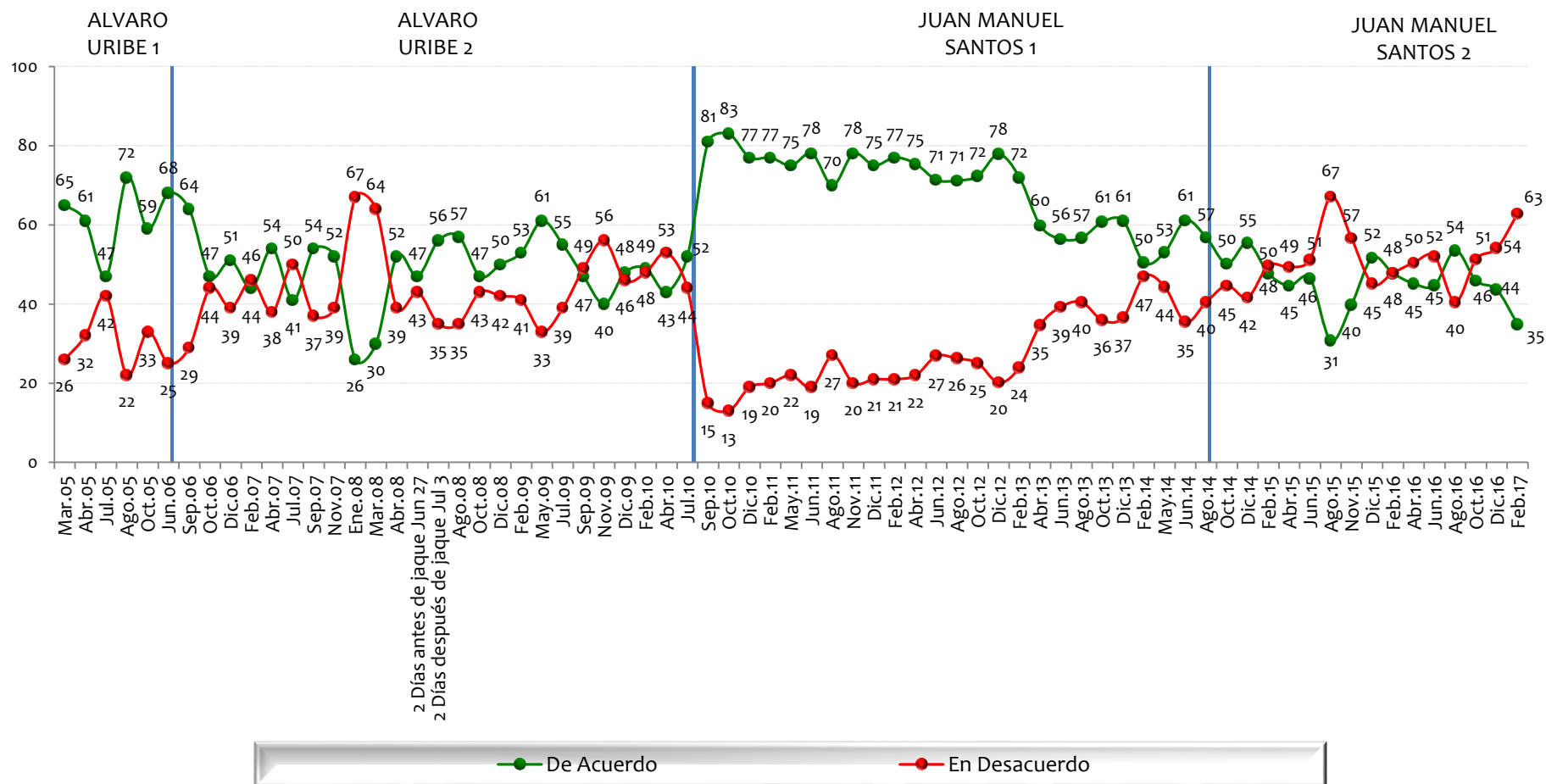

NOTA: LAS CIFRAS ESTÁN EXPRESADAS EN PORCENTAJE

## Está usted de acuerdo/ desacuerdo con

### Sacrificar parte de justicia por negociar la paz

BASE: 600 ENCUESTADOS, ERROR 4%

ALVARO  
URIBE 2

JUAN MANUEL  
SANTOS 1

JUAN MANUEL  
SANTOS 2

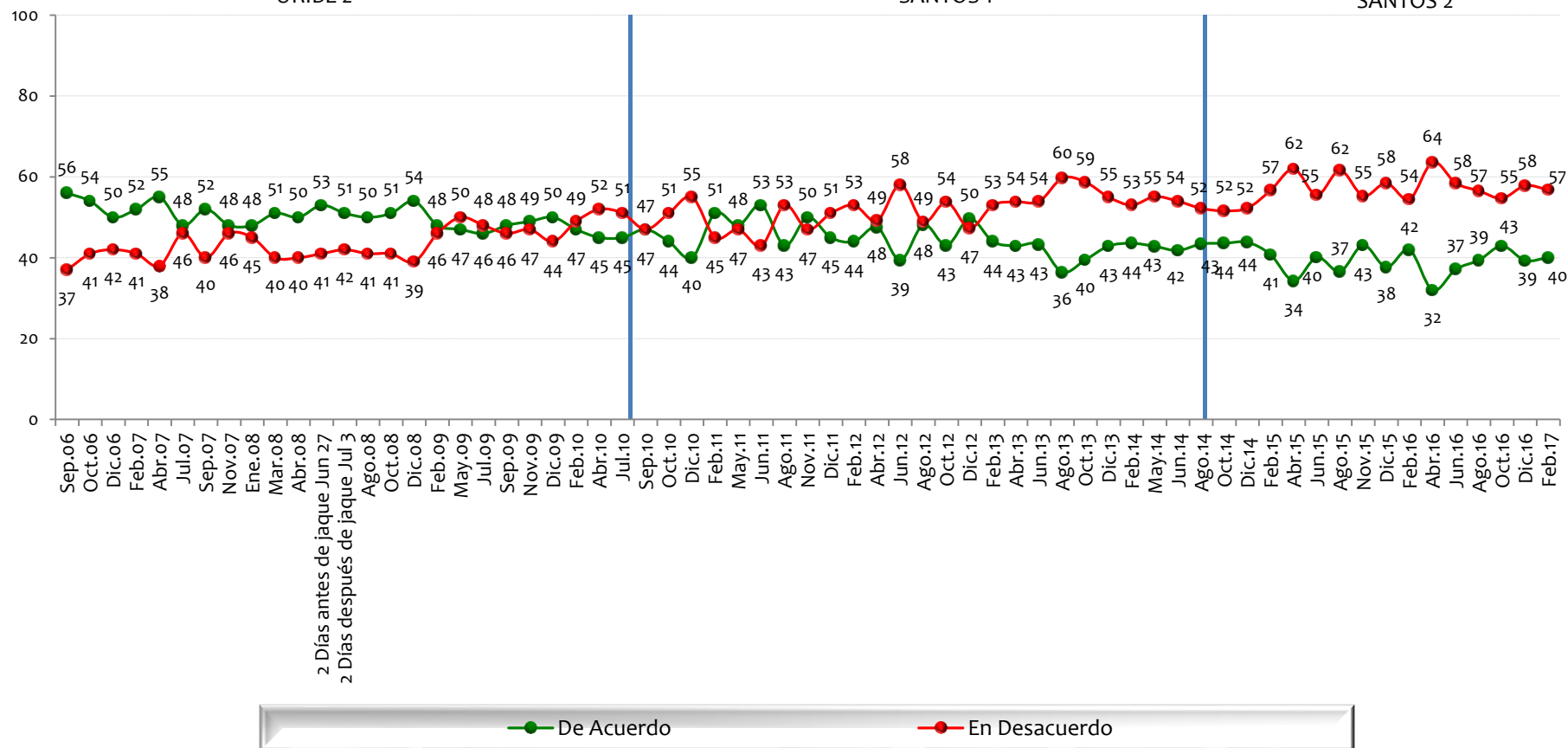

NOTA: LAS CIFRAS ESTÁN EXPRESADAS EN PORCENTAJE

## Está usted de acuerdo/ desacuerdo con

### En Colombia existen garantías para hacer oposición democrática

BASE: 600 ENCUESTADOS, ERROR 4%

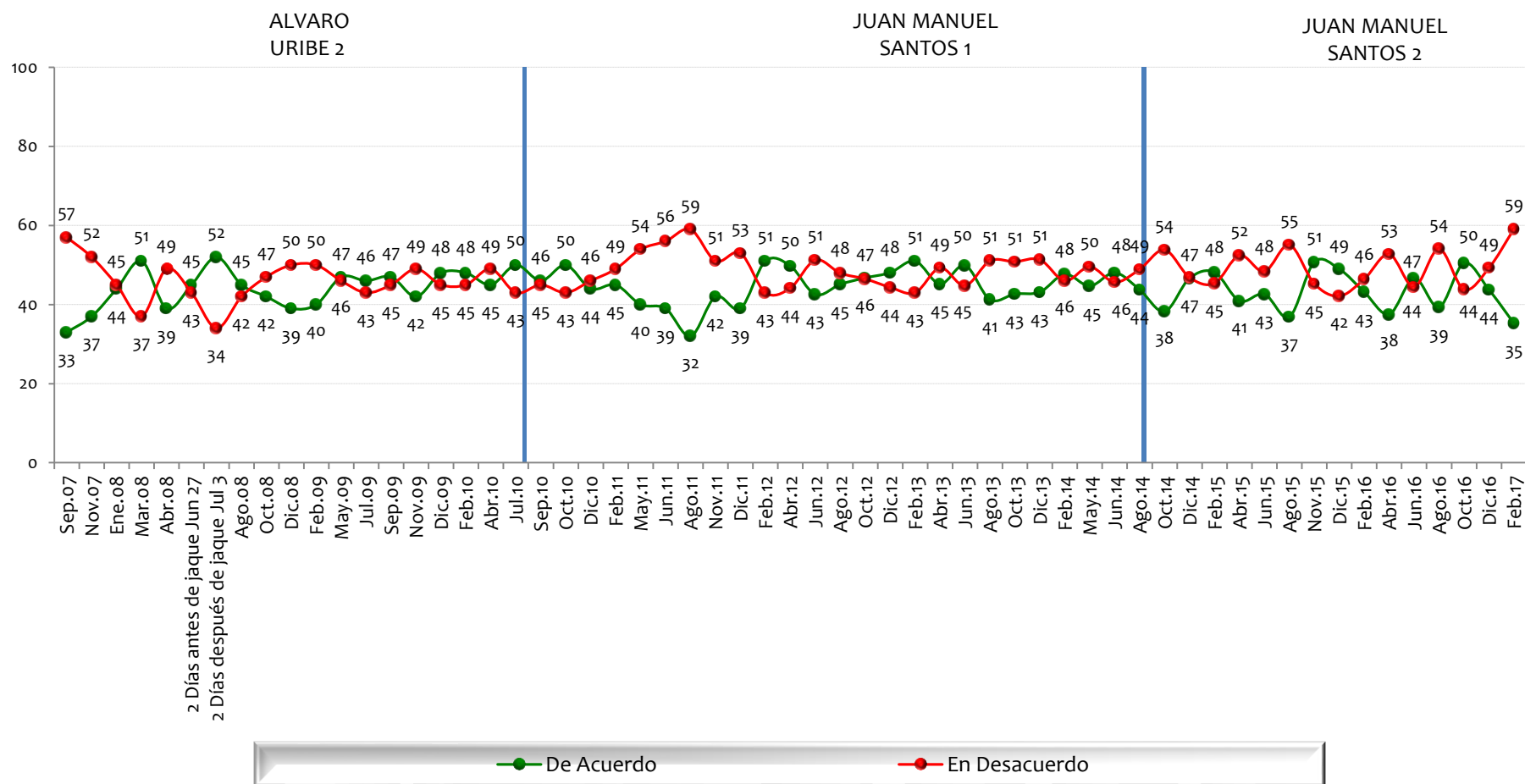

NOTA: LAS CIFRAS ESTÁN EXPRESADAS EN PORCENTAJE

Está usted de acuerdo/ desacuerdo con

Pagar impuestos para darle ese dinero a las víctimas de la violencia en Colombia

BASE: 600 ENCUESTADOS, ERROR 4%

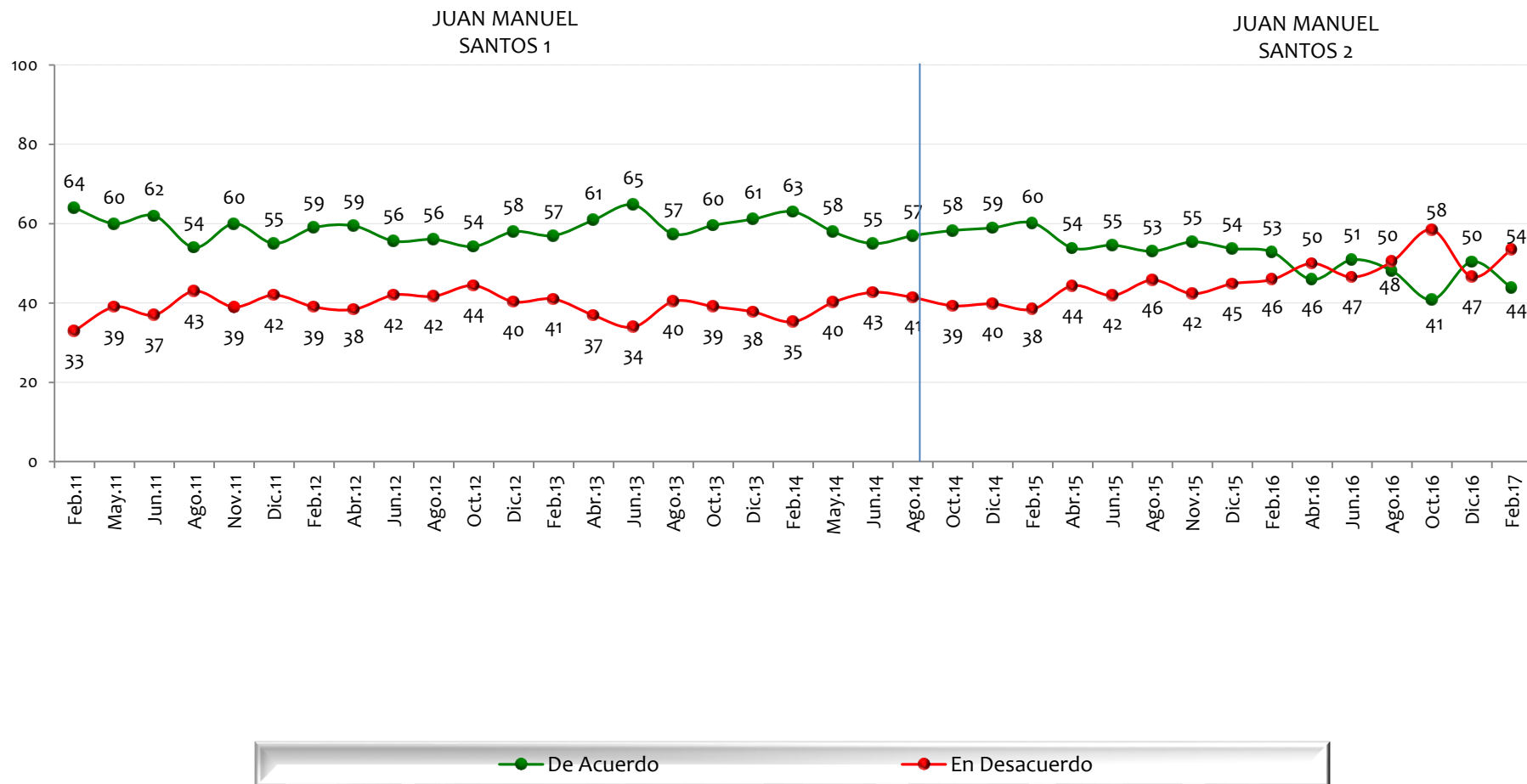

NOTA: LAS CIFRAS ESTÁN EXPRESADAS EN PORCENTAJE



## Está usted de acuerdo/ desacuerdo con

Está satisfecho con su estándar de vida, es decir,  
con todas las cosas que puede comprar y hacer

BASE: 600 ENCUESTADOS, ERROR 4%

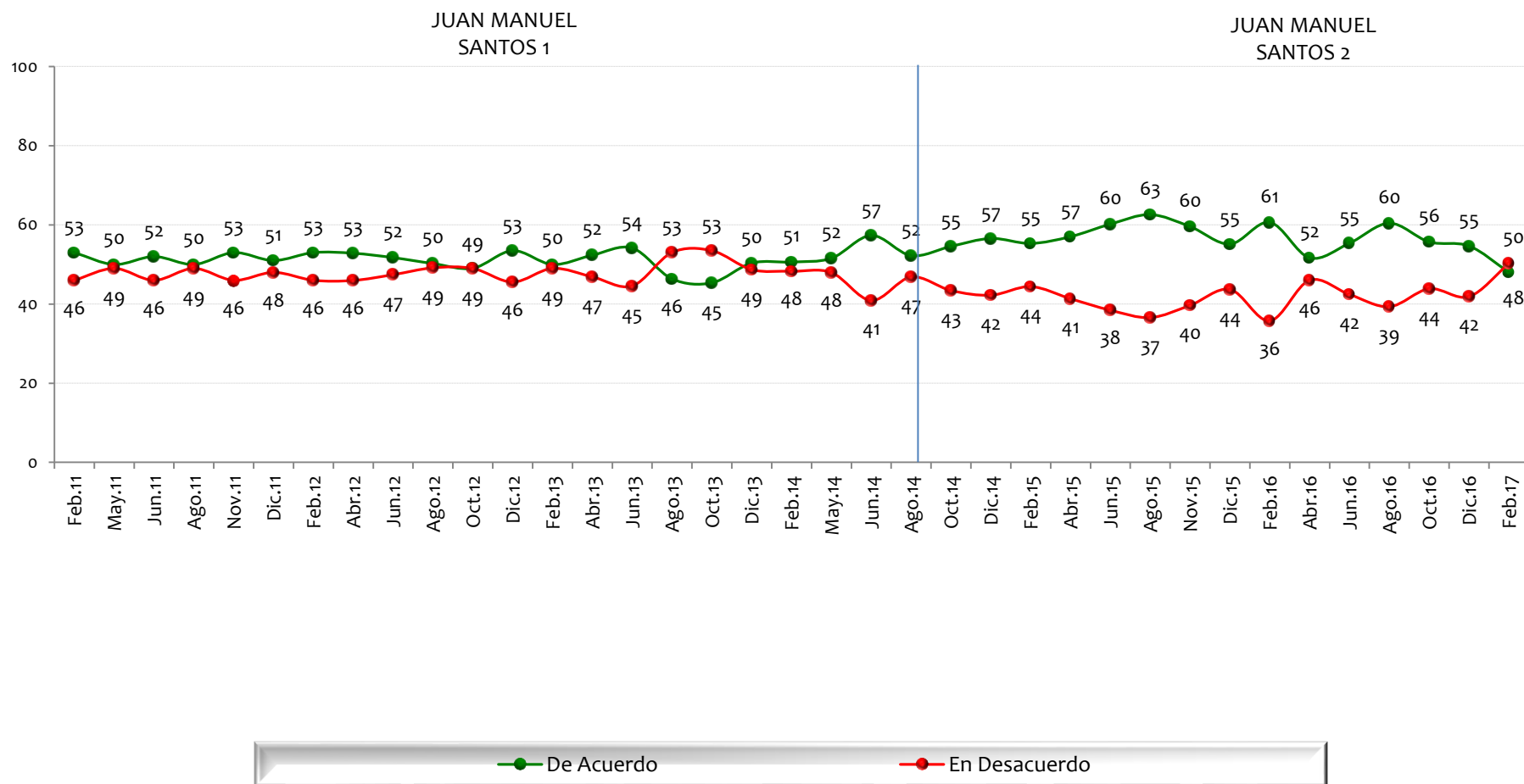

NOTA: LAS CIFRAS ESTÁN EXPRESADAS EN PORCENTAJE

Está usted de acuerdo/ desacuerdo con

**El Gobierno Colombiano será capaz de devolverle las tierras a los campesinos desplazados por la violencia**

BASE: 600 ENCUESTADOS, ERROR 4%

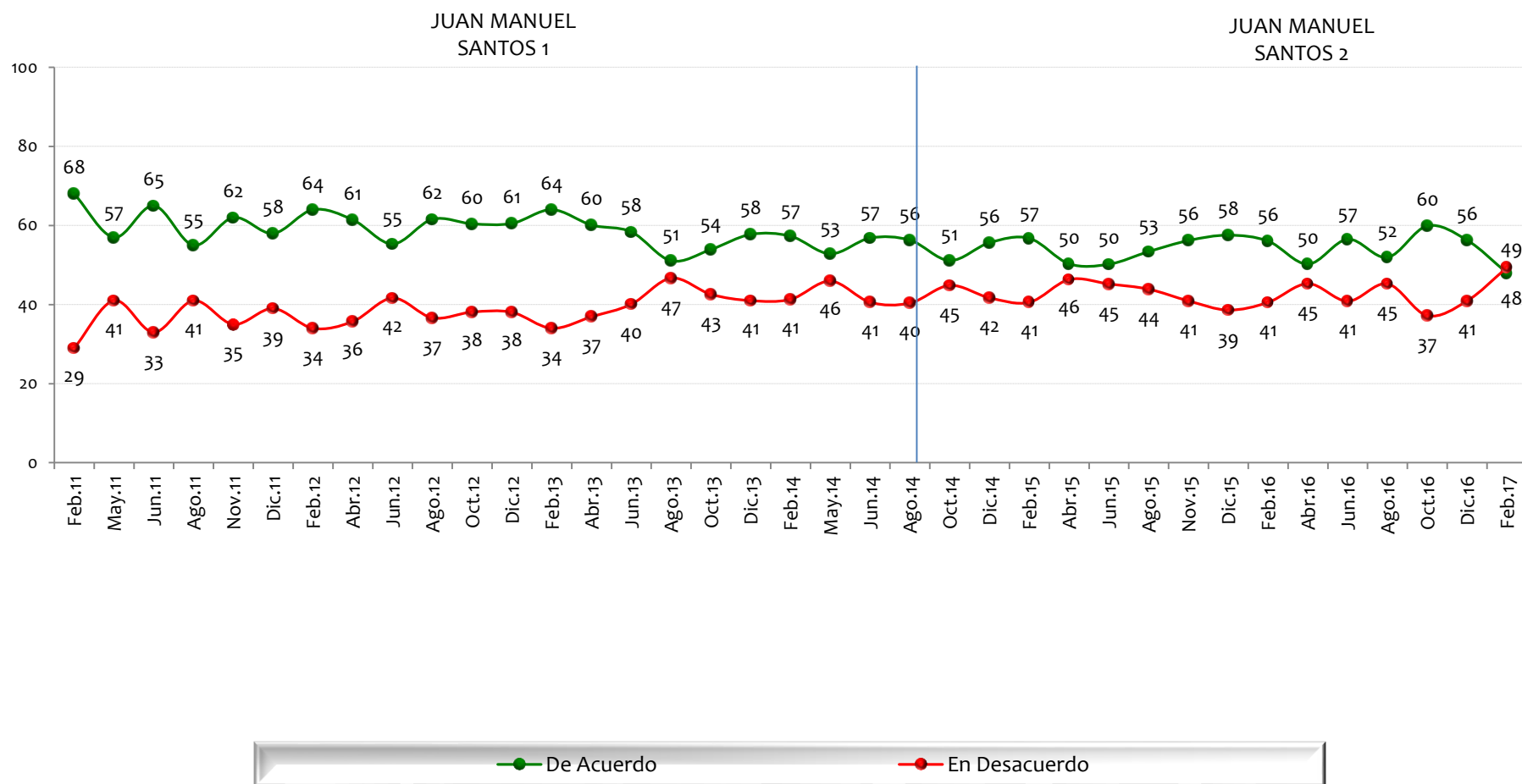

NOTA: LAS CIFRAS ESTÁN EXPRESADAS EN PORCENTAJE



Está usted de acuerdo/ desacuerdo con

Firmar tratados de libre comercio con muchos países

BASE: 600 ENCUESTADOS, ERROR 4%

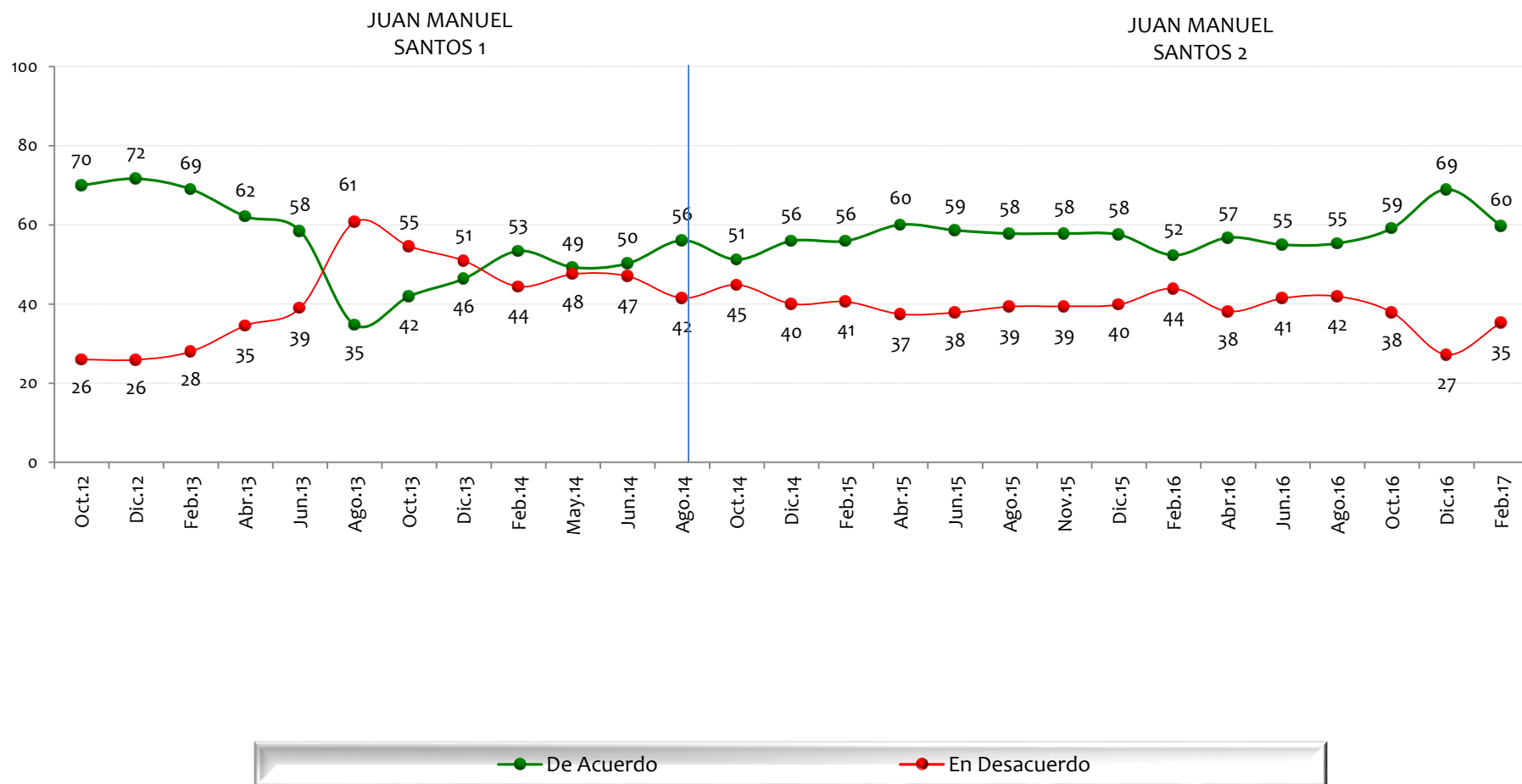

NOTA: LAS CIFRAS ESTÁN EXPRESADAS EN PORCENTAJE



Está usted de acuerdo/ desacuerdo con

**Fomentar la llegada de multinacionales y la inversión  
extranjera en Colombia**

BASE: 600 ENCUESTADOS, ERROR 4%

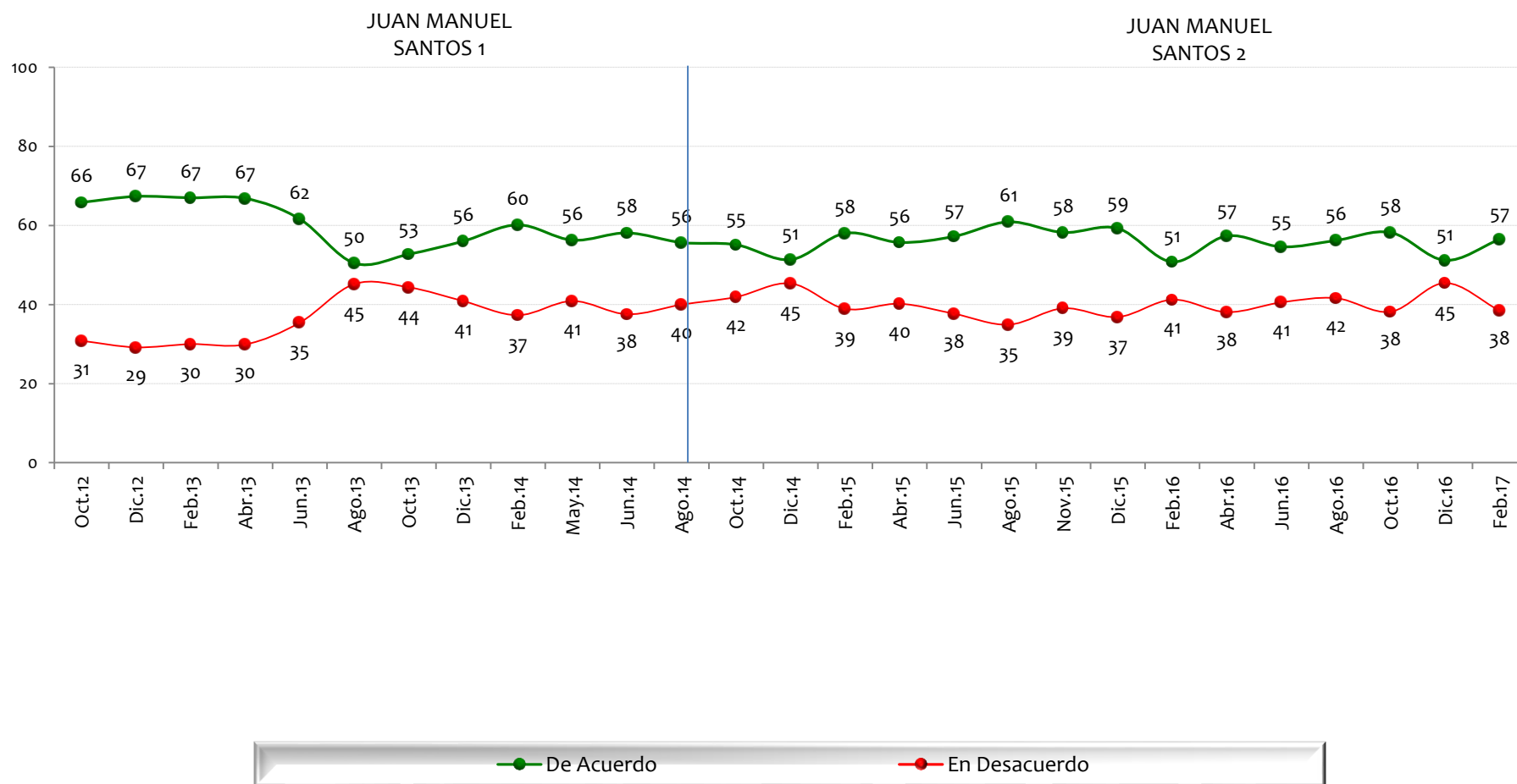

NOTA: LAS CIFRAS ESTÁN EXPRESADAS EN PORCENTAJE



Está usted de acuerdo/ desacuerdo con

**Legalizar el tráfico y el consumo de drogas en Colombia**

BASE: 600 ENCUESTADOS, ERROR 4%

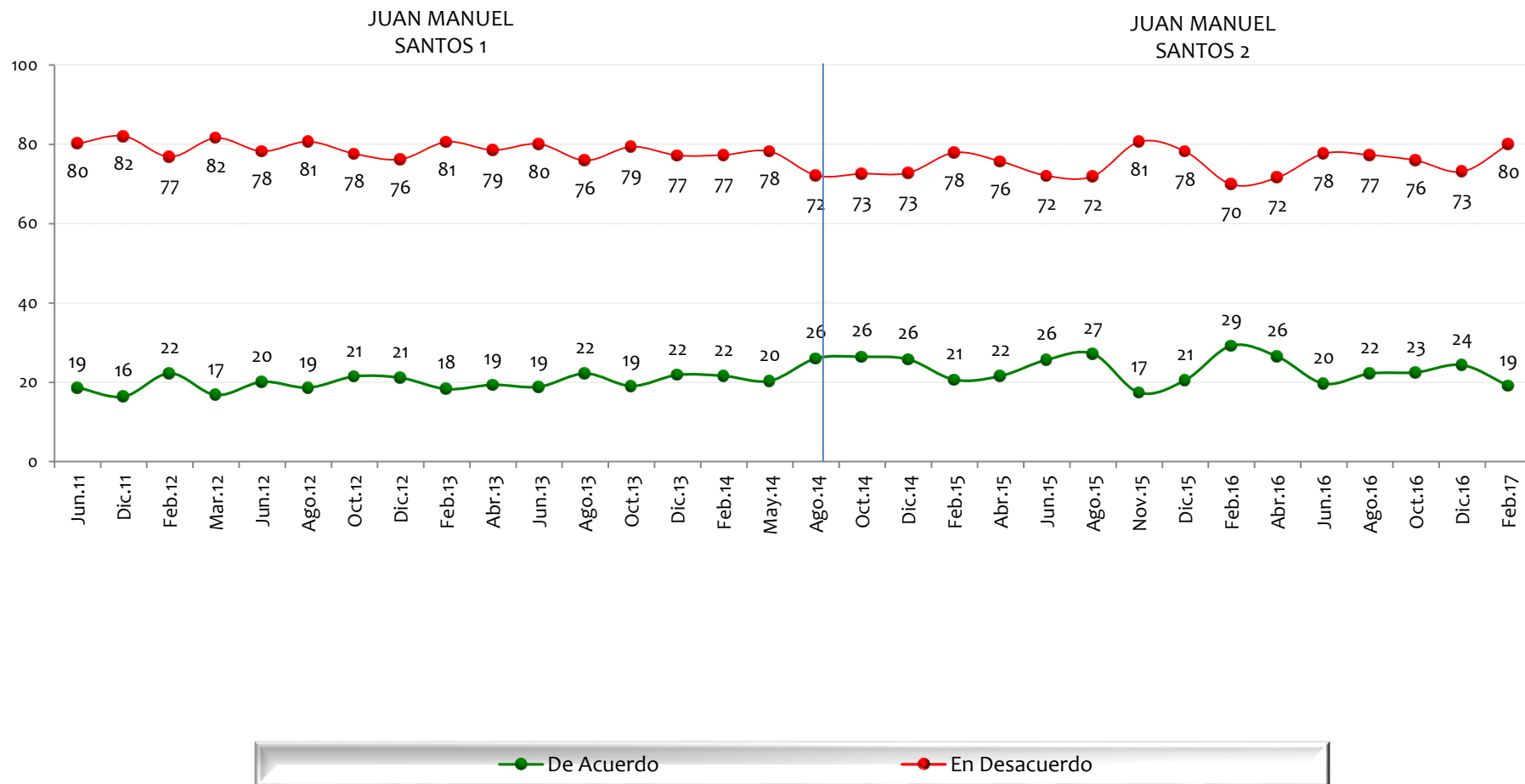

NOTA: LAS CIFRAS ESTÁN EXPRESADAS EN PORCENTAJE



Está usted de acuerdo/ desacuerdo con

El matrimonio civil entre parejas homosexuales

BASE: 600 ENCUESTADOS, ERROR 4%

JUAN MANUEL SANTOS 1

JUAN MANUEL SANTOS 2

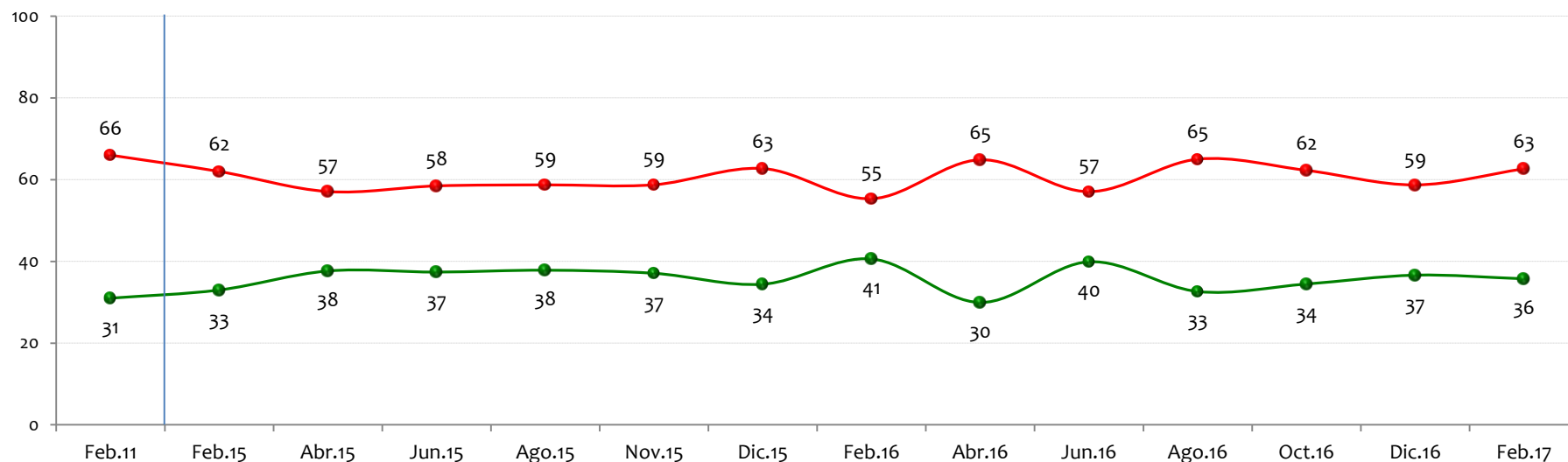

NOTA: LAS CIFRAS ESTÁN EXPRESADAS EN PORCENTAJE



Está usted de acuerdo/ desacuerdo con

**La adopción de menores de edad por parte de parejas del mismo sexo**

BASE: 600 ENCUESTADOS, ERROR 4%

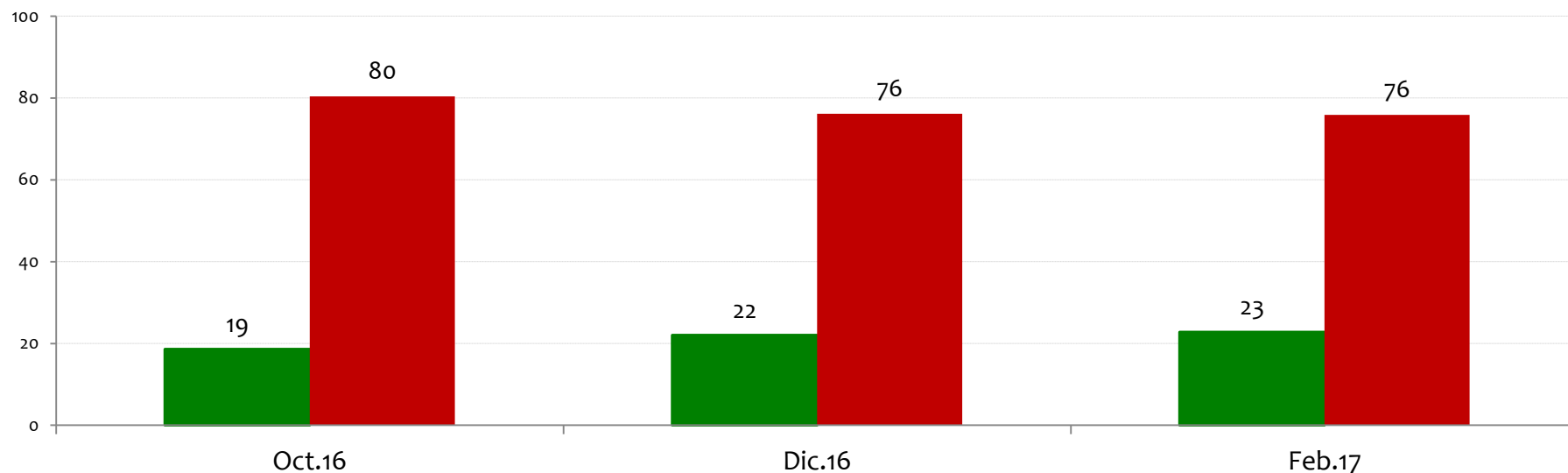

NOTA: LAS CIFRAS ESTÁN EXPRESADAS EN PORCENTAJE



# Favorabilidad de algunas instituciones

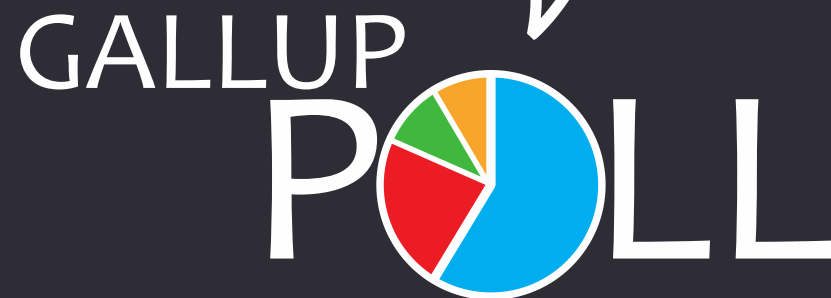

# Tiene usted una opinión favorable o desfavorable de:

BASE: 600 ENCUESTADOS, ERROR 4%

## La Iglesia Católica

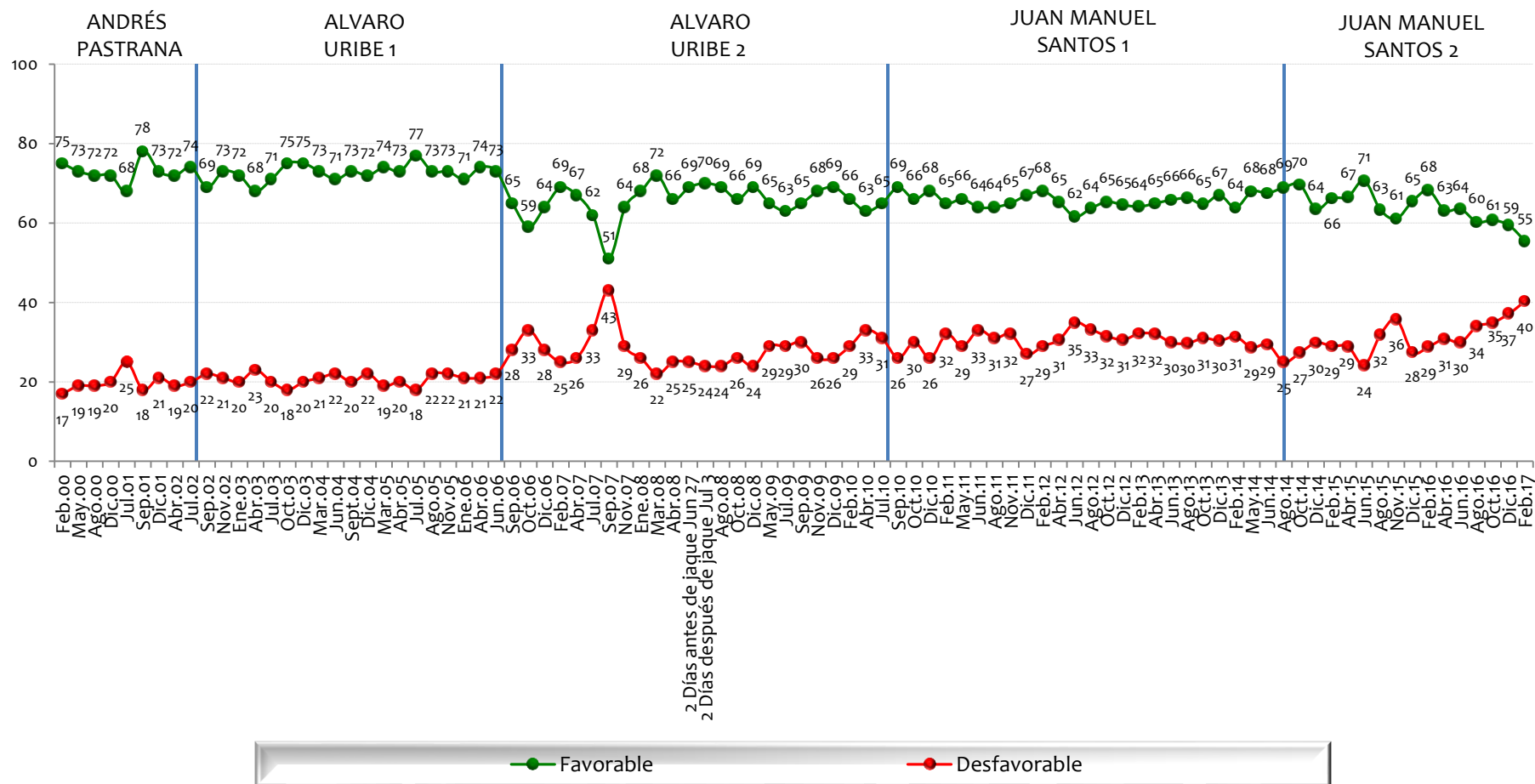

NOTA: LAS CIFRAS ESTÁN EXPRESADAS EN PORCENTAJE



## Tiene usted una opinión favorable o desfavorable de:

BASE: 600 ENCUESTADOS, ERROR 4%

## El Congreso

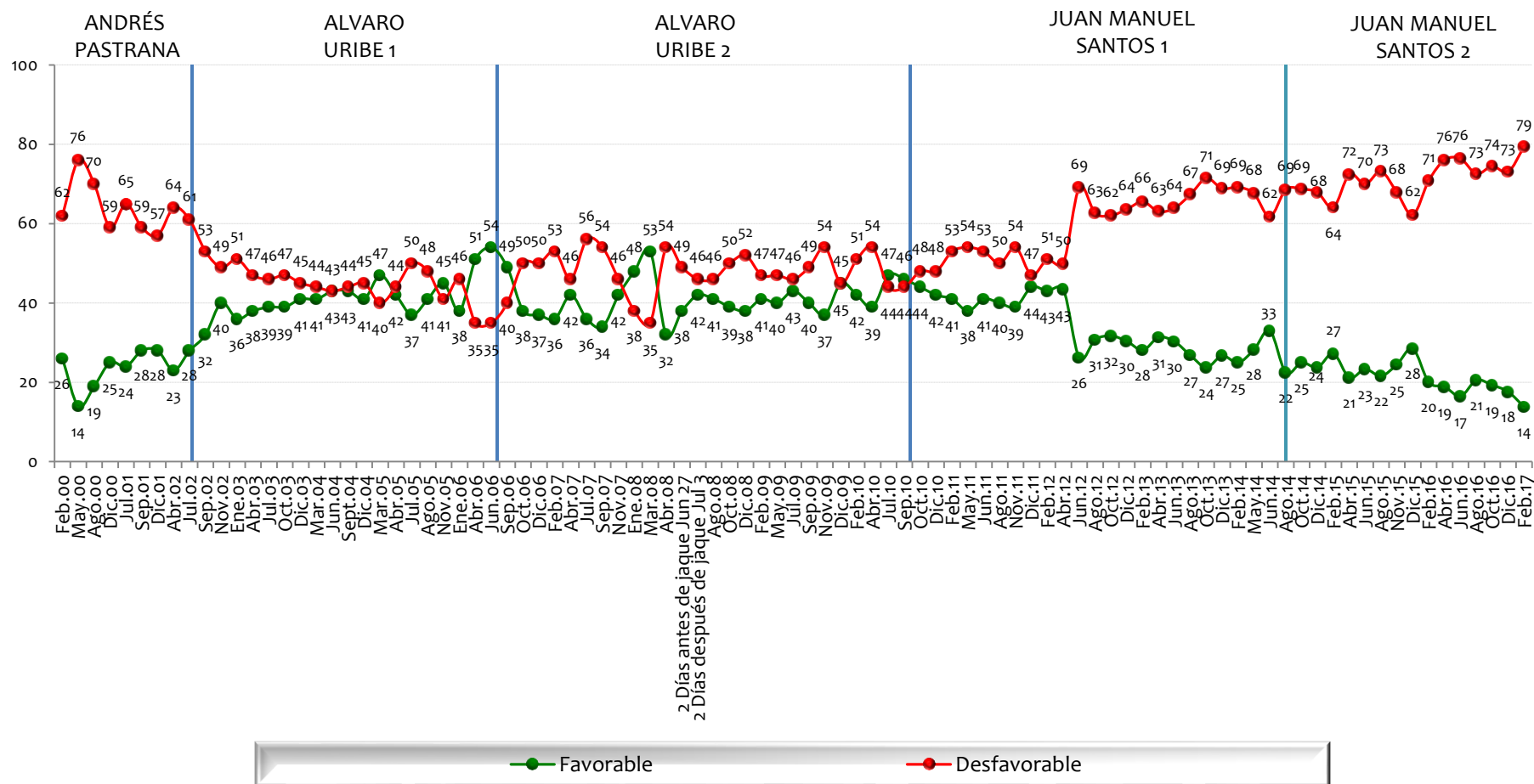

## Tiene usted una opinión favorable o desfavorable de:

BASE: 600 ENCUESTADOS, ERROR 4%

## La Fiscalía General

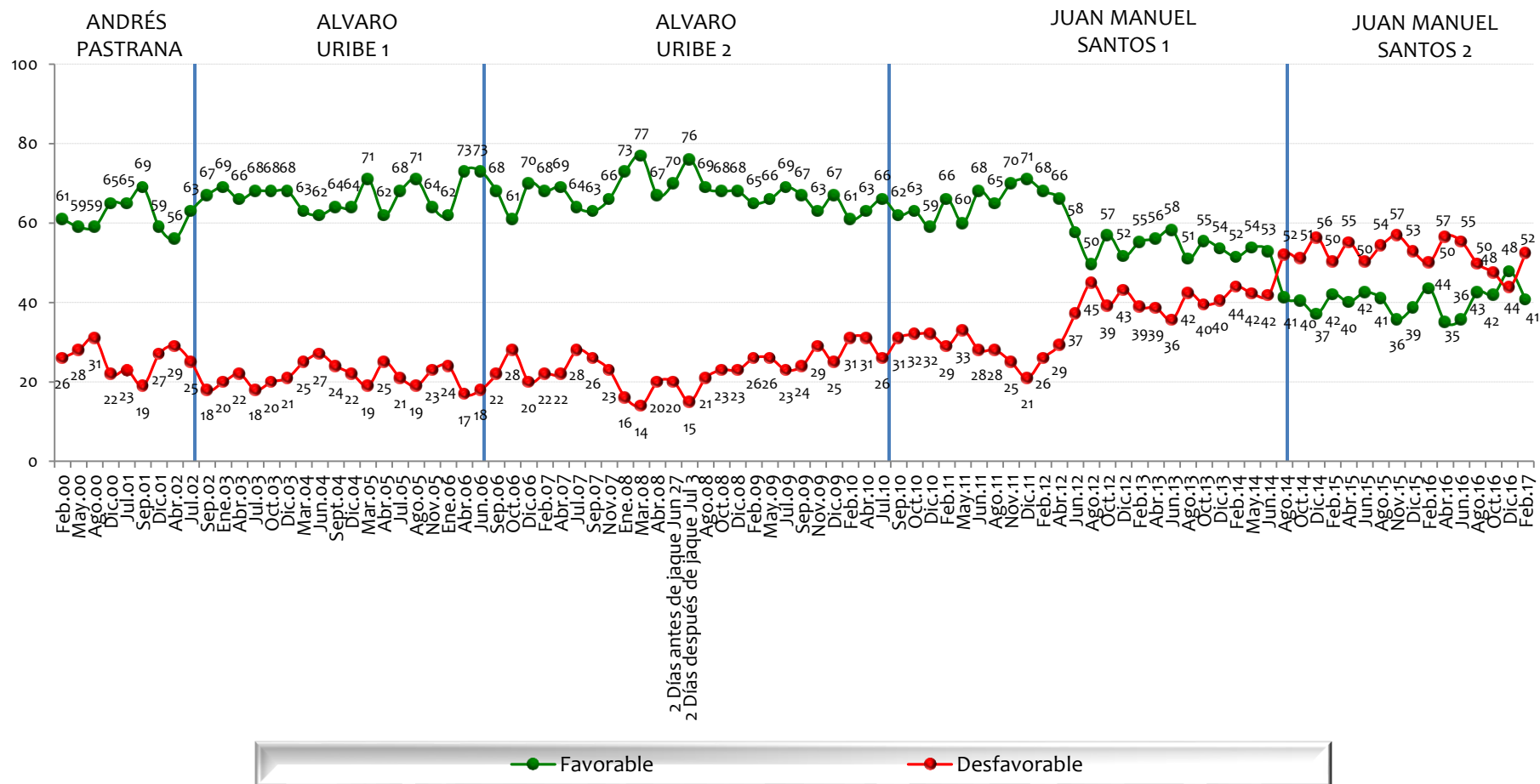

NOTA: LAS CIFRAS ESTÁN EXPRESADAS EN PORCENTAJE

## Tiene usted una opinión favorable o desfavorable de:

BASE: 600 ENCUESTADOS, ERROR 4%

## Las Fuerzas Militares

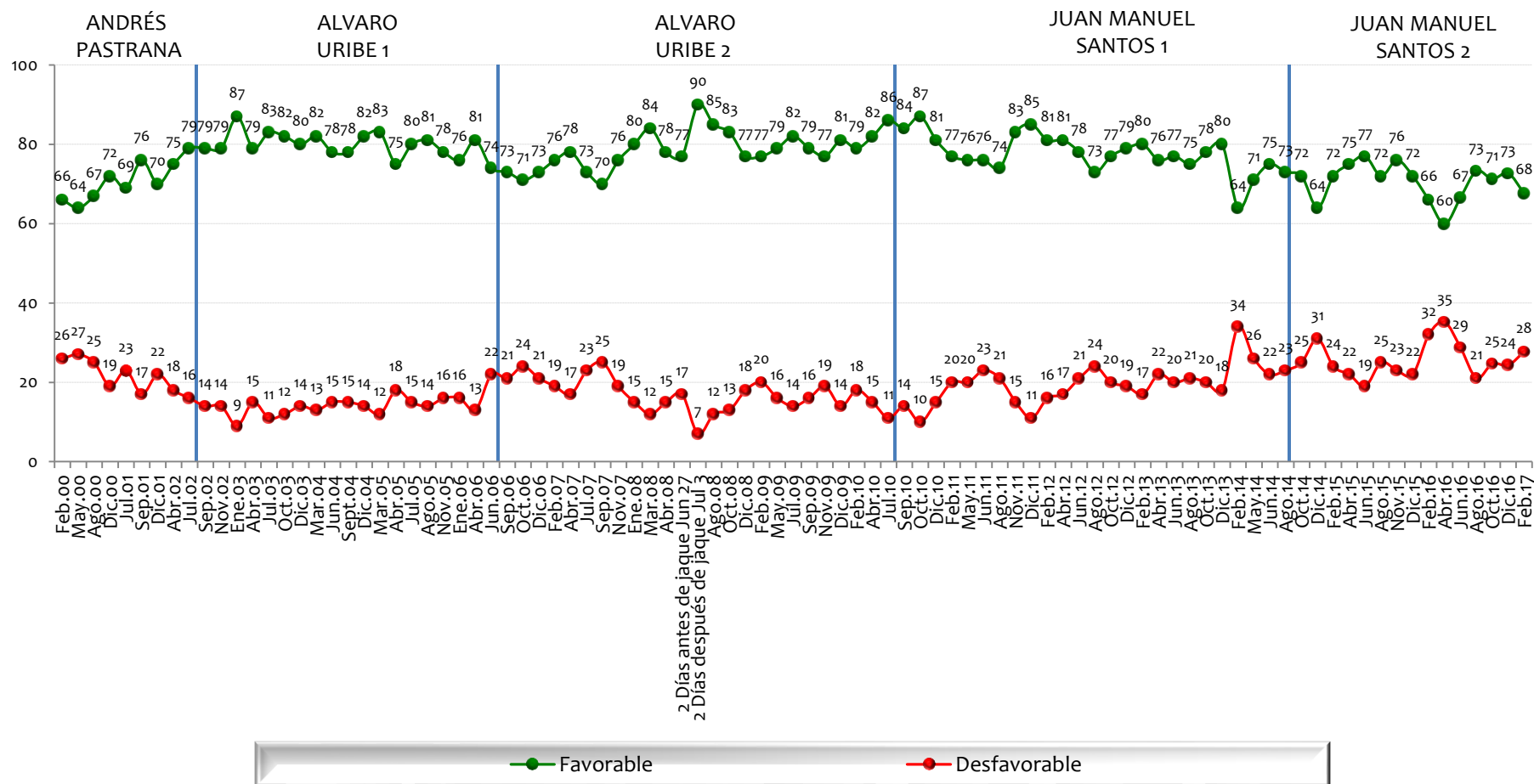

NOTA: LAS CIFRAS ESTÁN EXPRESADAS EN PORCENTAJE





# Tiene usted una opinión favorable o desfavorable de:

BASE: 600 ENCUESTADOS, ERROR 4%

## La Policía

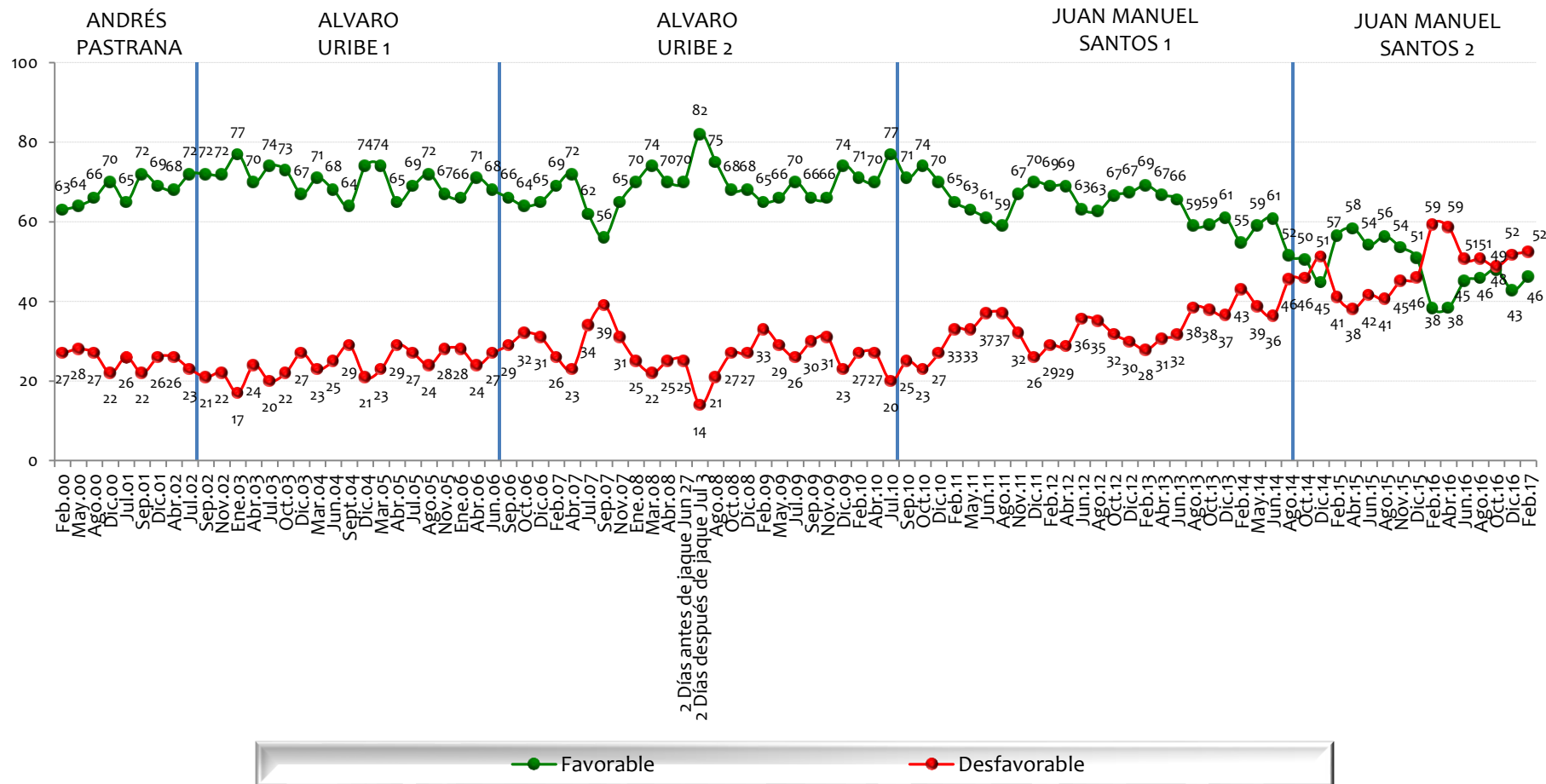

NOTA: LAS CIFRAS ESTÁN EXPRESADAS EN PORCENTAJE



## Tiene usted una opinión favorable o desfavorable de:

BASE: 600 ENCUESTADOS, ERROR 4%

## Los Estados Unidos

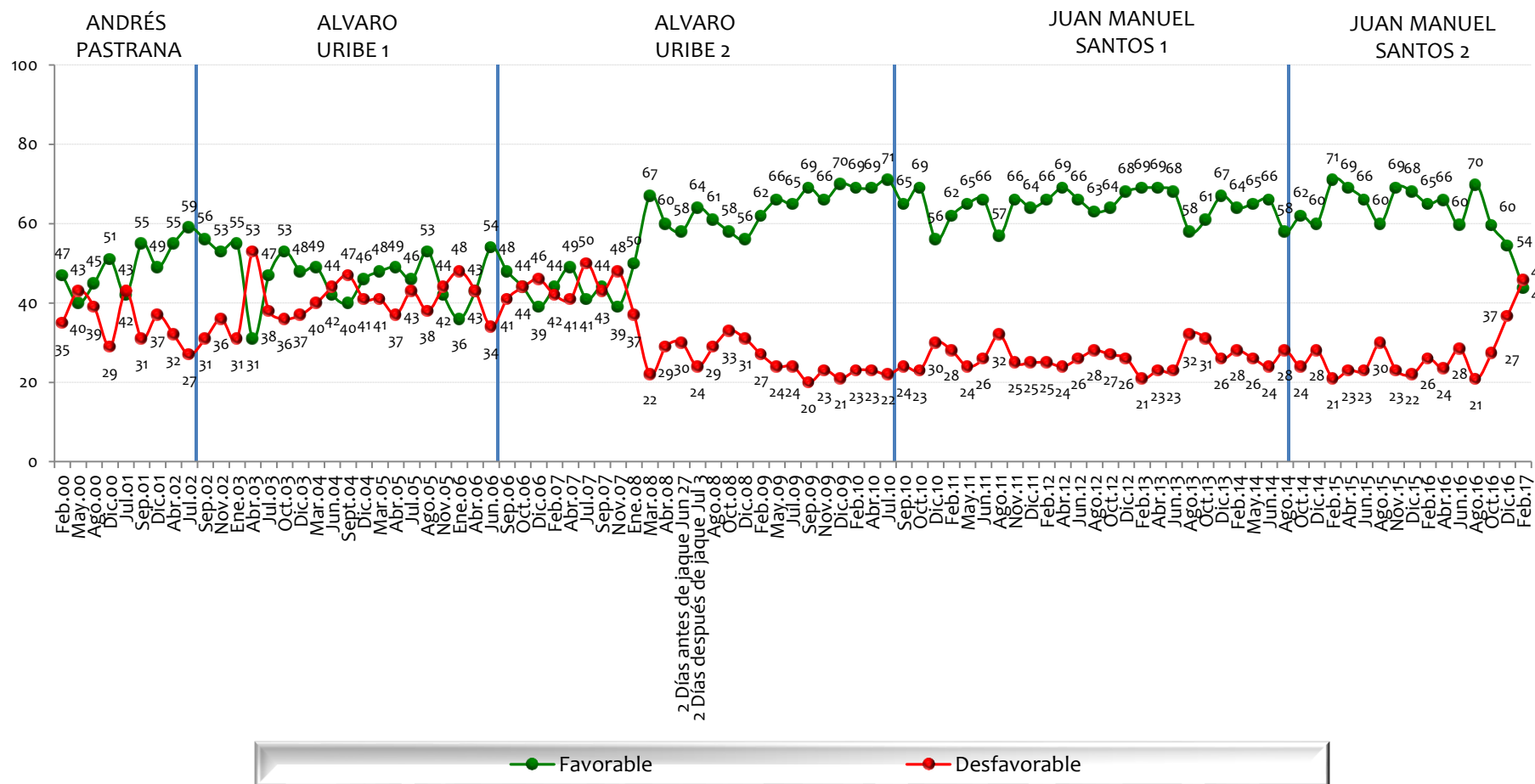

NOTA: LAS CIFRAS ESTÁN EXPRESADAS EN PORCENTAJE

## Tiene usted una opinión favorable o desfavorable de:

BASE: 600 ENCUESTADOS, ERROR 4%

## Los Sindicatos

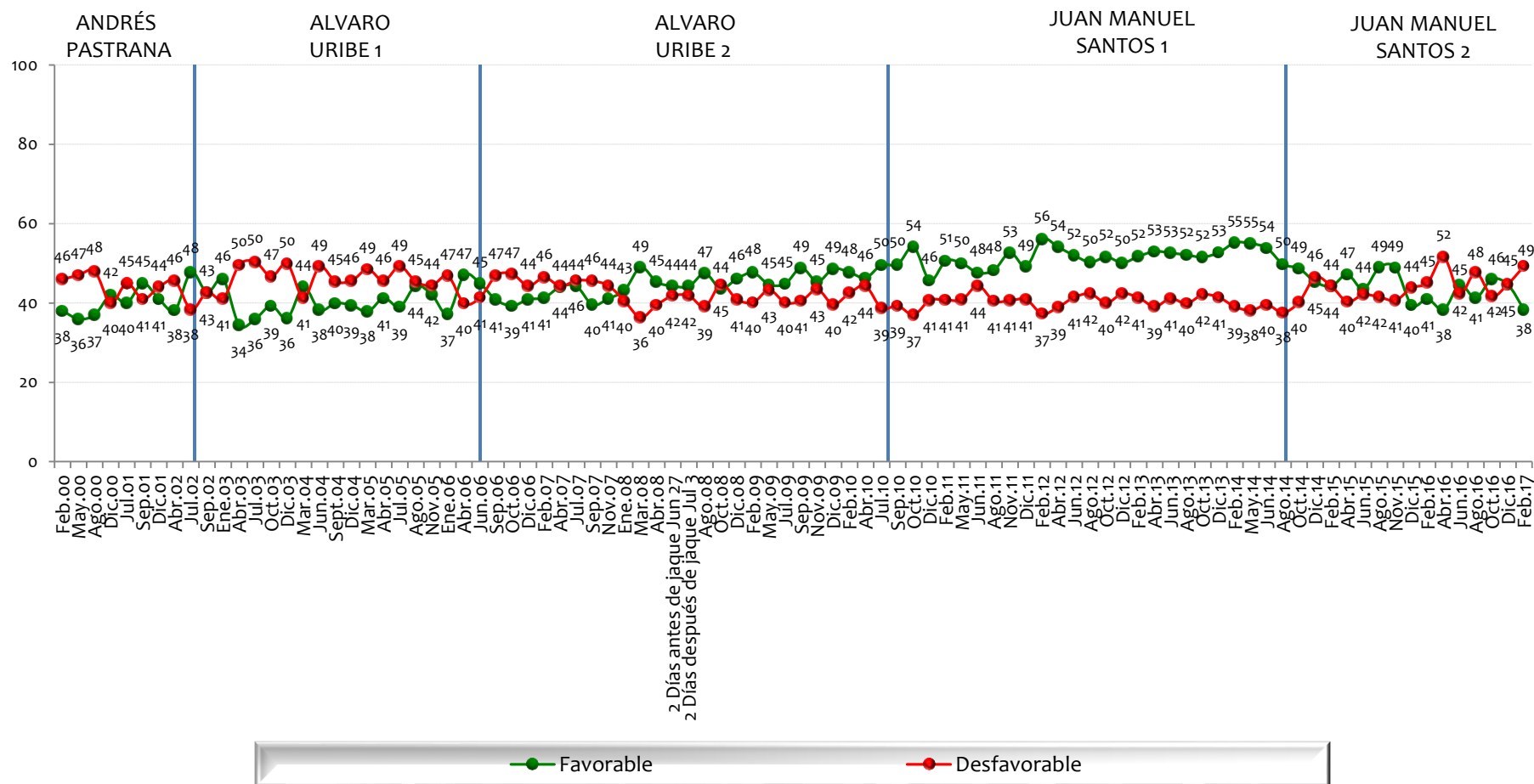

NOTA: LAS CIFRAS ESTÁN EXPRESADAS EN PORCENTAJE



# Tiene usted una opinión favorable o desfavorable de:

BASE: 600 ENCUESTADOS, ERROR 4%

## La Clase Empresarial Colombiana

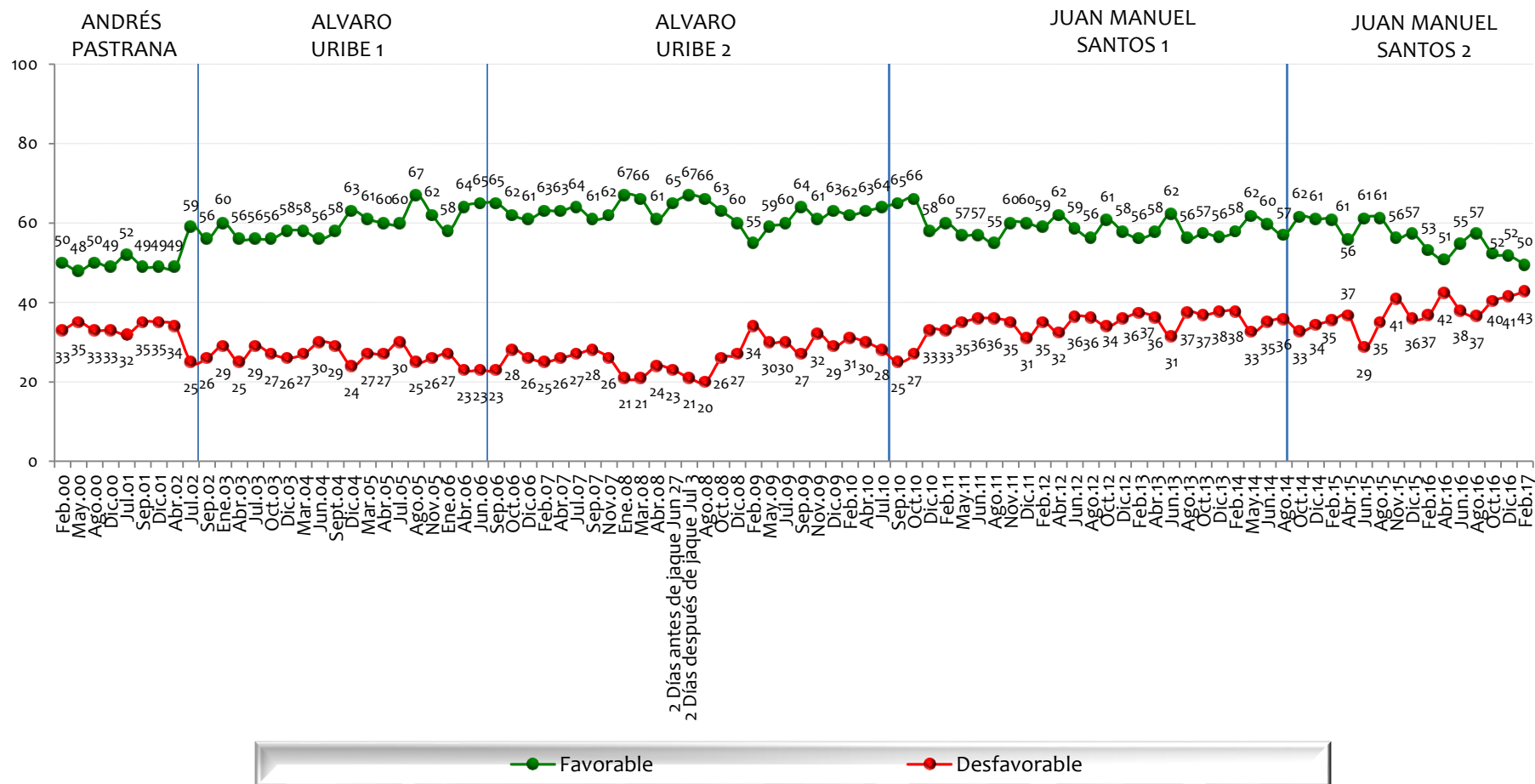

NOTA: LAS CIFRAS ESTÁN EXPRESADAS EN PORCENTAJE



## Tiene usted una opinión favorable o desfavorable de:

BASE: 600 ENCUESTADOS, ERROR 4%

## Los Medios de Comunicación

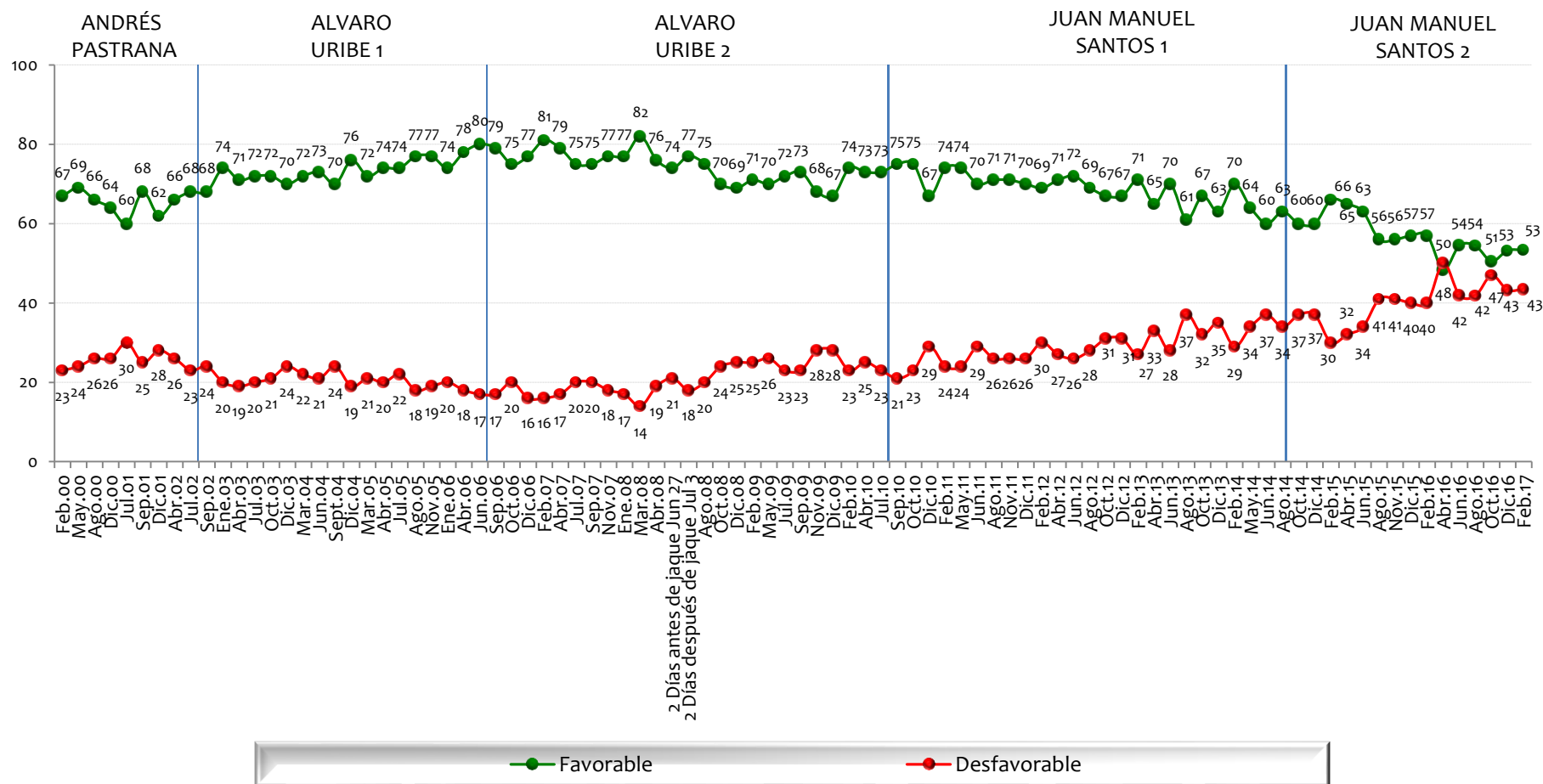

# Tiene usted una opinión favorable o desfavorable de:

BASE: 600 ENCUESTADOS, ERROR 4%

## La Corte Constitucional

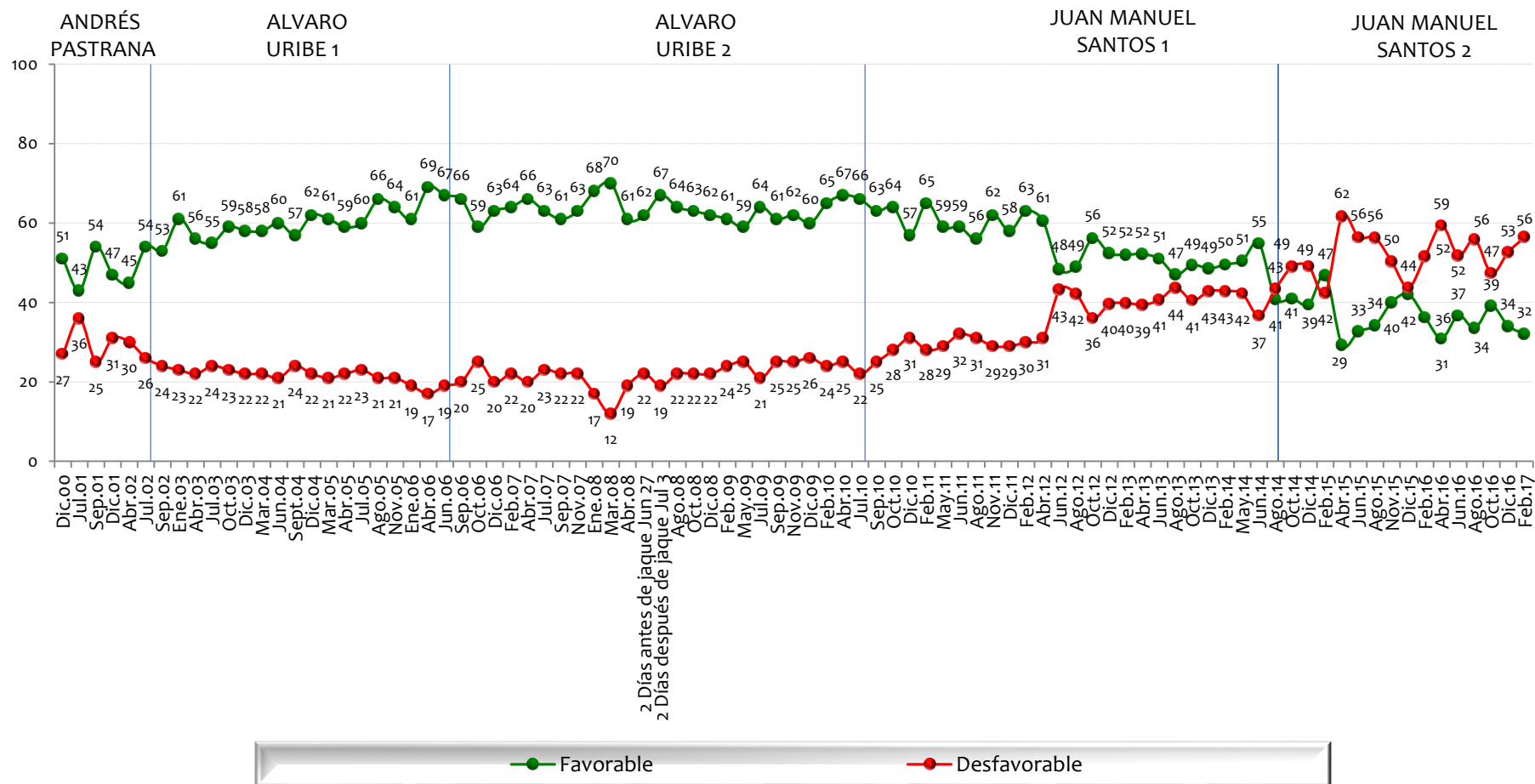

NOTA: LAS CIFRAS ESTÁN EXPRESADAS EN PORCENTAJE

## Tiene usted una opinión favorable o desfavorable de:

BASE: 600 ENCUESTADOS, ERROR 4%

## La Junta Directiva del Banco de la República

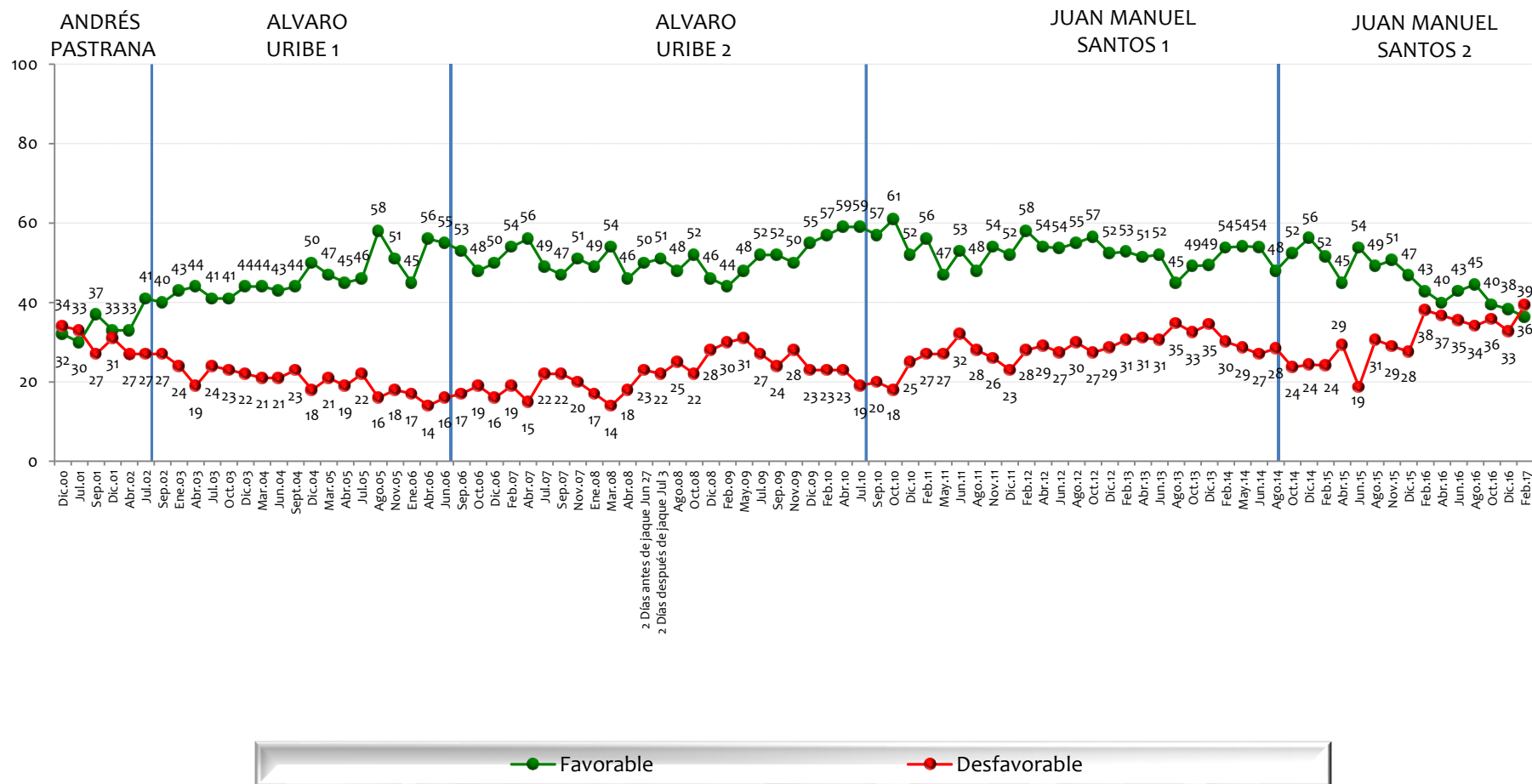

NOTA: LAS CIFRAS ESTÁN EXPRESADAS EN PORCENTAJE



# Tiene usted una opinión favorable o desfavorable de:

BASE: 600 ENCUESTADOS, ERROR 4%

## La Procuraduría General

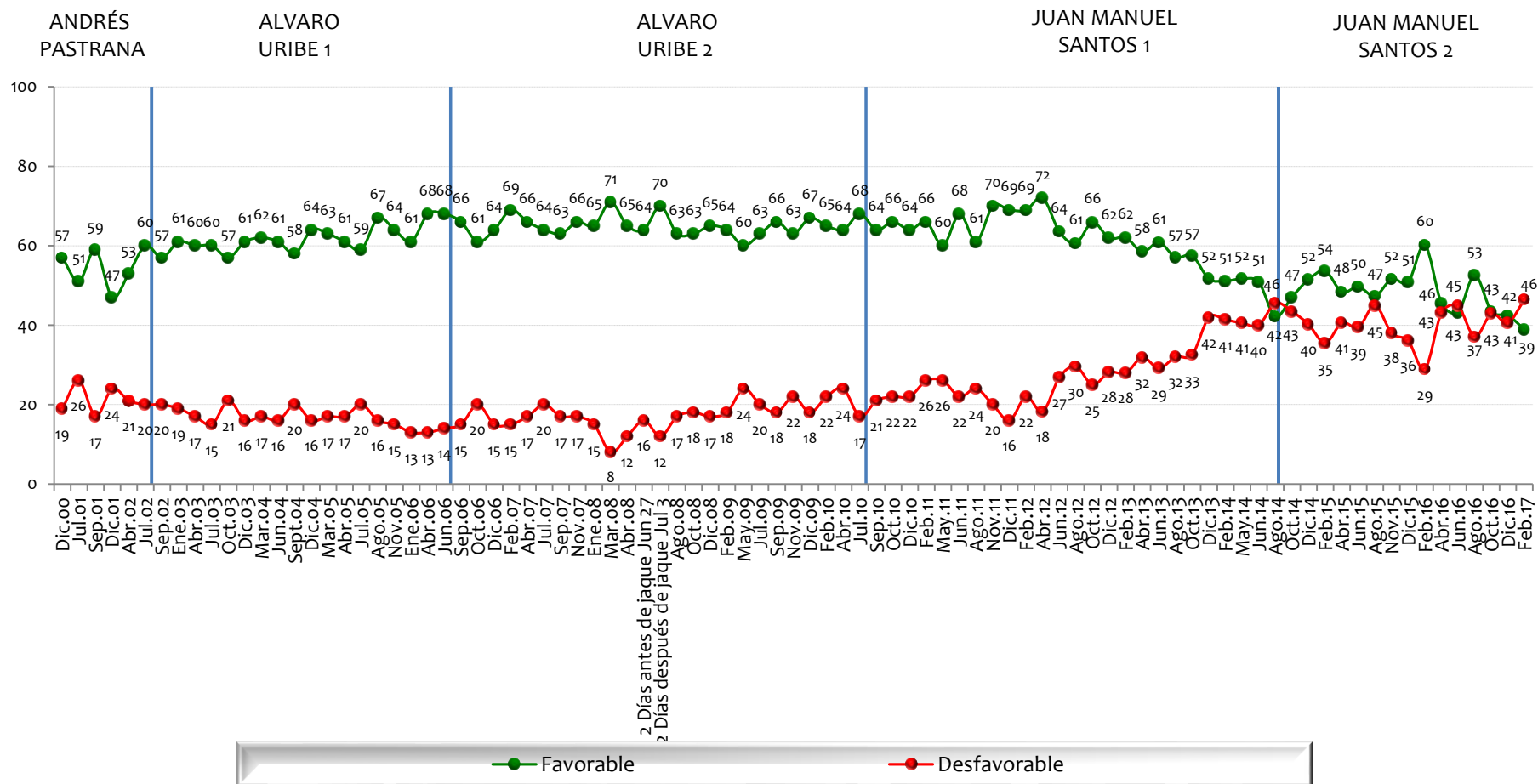

NOTA: LAS CIFRAS ESTÁN EXPRESADAS EN PORCENTAJE





BASE: 600 ENCUESTADOS, ERROR 4%

2 Días antes de la encuesta  
2 Días después de la encuesta

● Favorable  
● Desfavorable

NOTA: LAS CIFRAS ESTÁN EXPRESADAS EN PORCENTAJE



# Tiene usted una opinión favorable o desfavorable de:

BASE: 600 ENCUESTADOS, ERROR 4%

## Venezuela

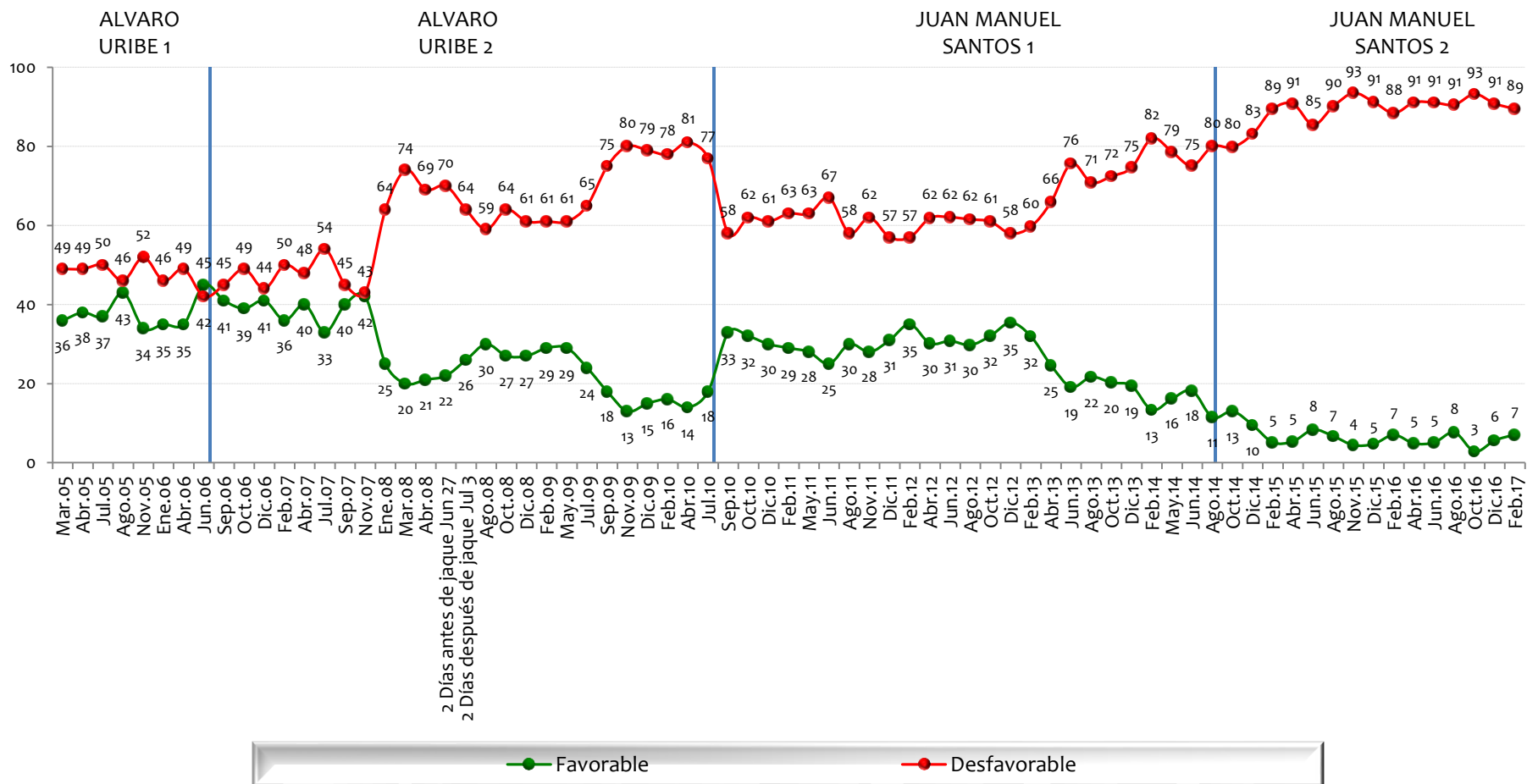

NOTA: LAS CIFRAS ESTÁN EXPRESADAS EN PORCENTAJE



# Tiene usted una opinión favorable o desfavorable de:

BASE: 600 ENCUESTADOS, ERROR 4%

## El Sistema Judicial Colombiano

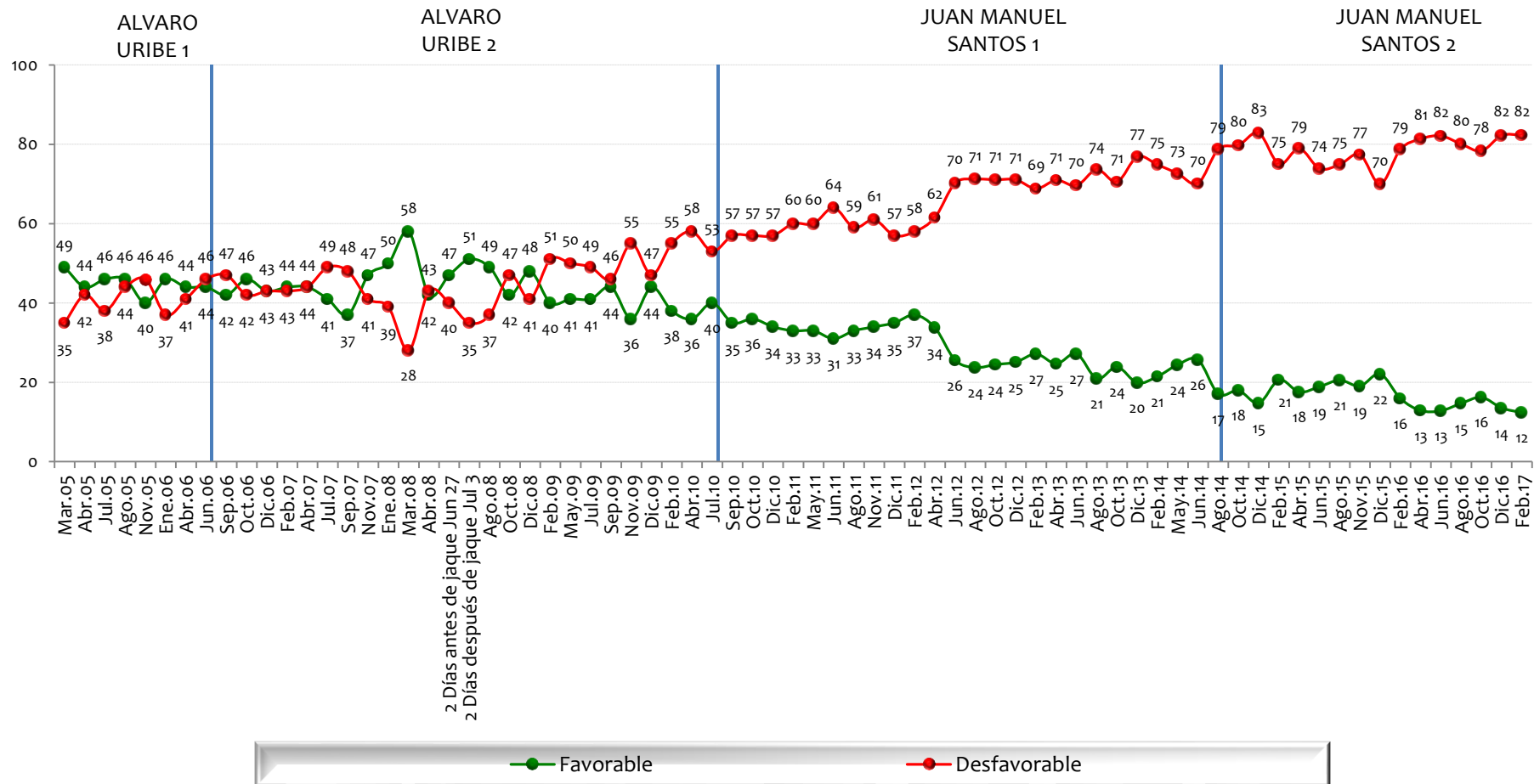

NOTA: LAS CIFRAS ESTÁN EXPRESADAS EN PORCENTAJE



# Tiene usted una opinión favorable o desfavorable de:

BASE: 600 ENCUESTADOS, ERROR 4%

## Los Partidos Políticos

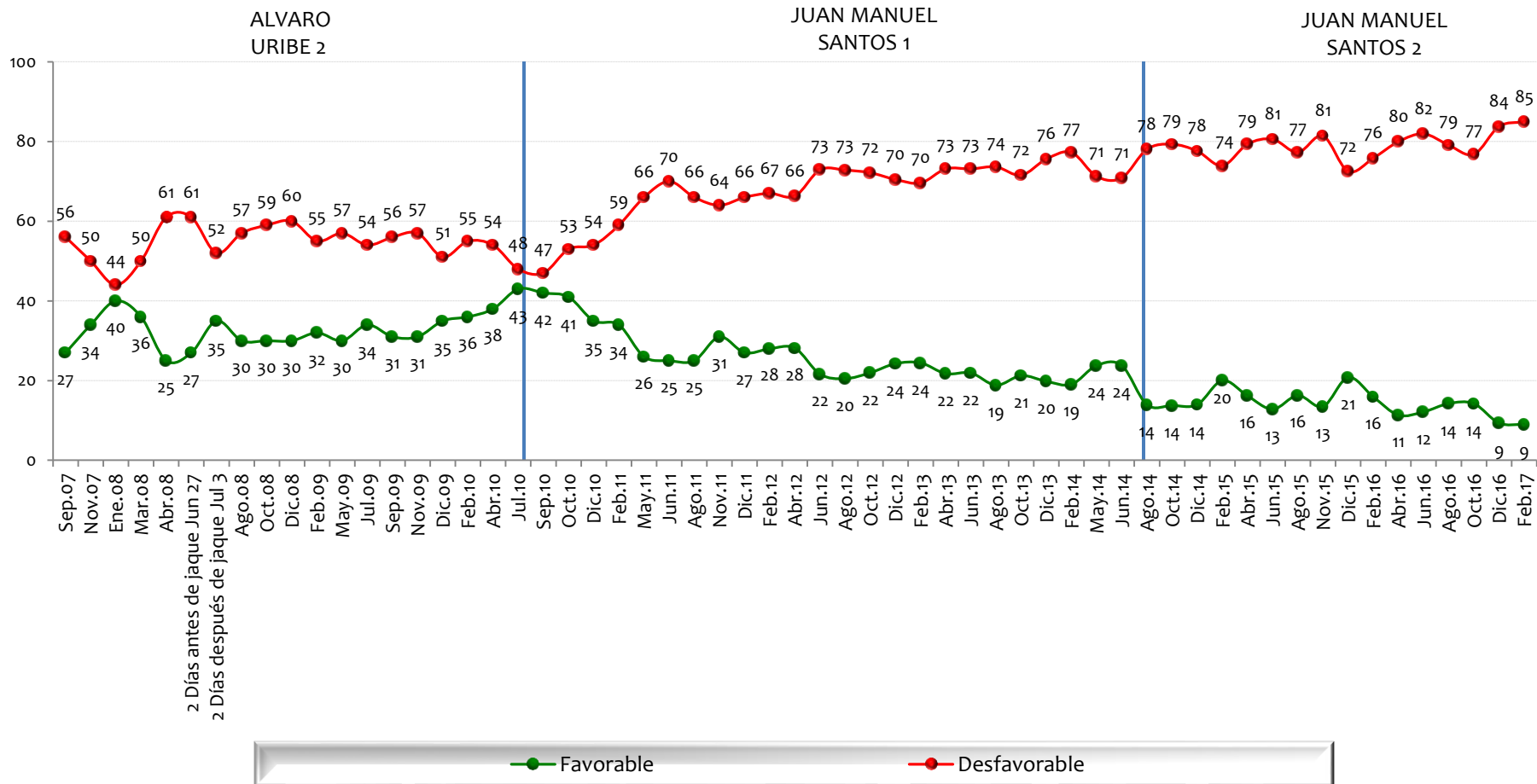

NOTA: LAS CIFRAS ESTÁN EXPRESADAS EN PORCENTAJE



# Tiene usted una opinión favorable o desfavorable de:

BASE: 600 ENCUESTADOS, ERROR 4%

## La Corte Suprema de Justicia

ALVARO  
URIBE 2

JUAN MANUEL  
SANTOS 1

JUAN MANUEL  
SANTOS 2

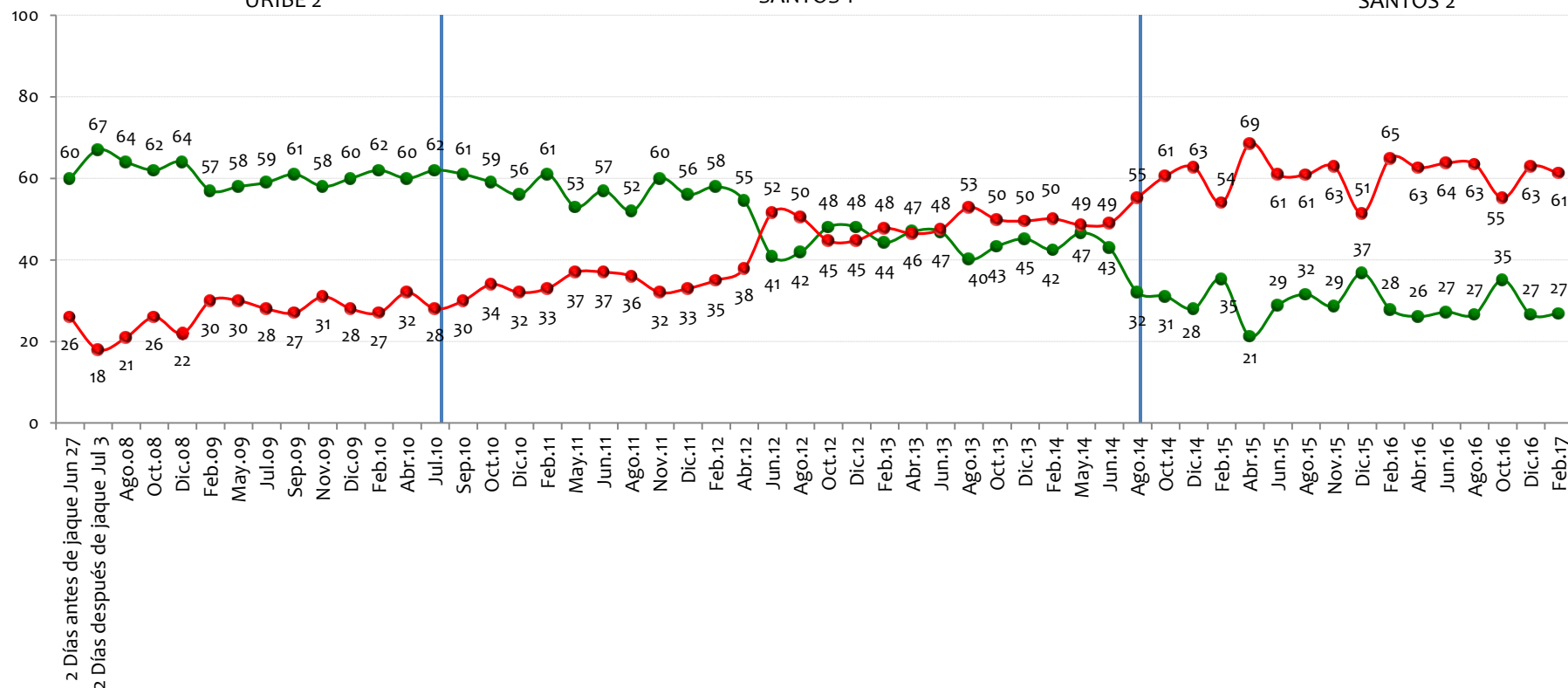

● Favorable ● Desfavorable

NOTA: LAS CIFRAS ESTÁN EXPRESADAS EN PORCENTAJE



# Tiene usted una opinión favorable o desfavorable de:

BASE: 600 ENCUESTADOS, ERROR 4%

## Brasil

JUAN MANUEL SANTOS 1

JUAN MANUEL SANTOS 2

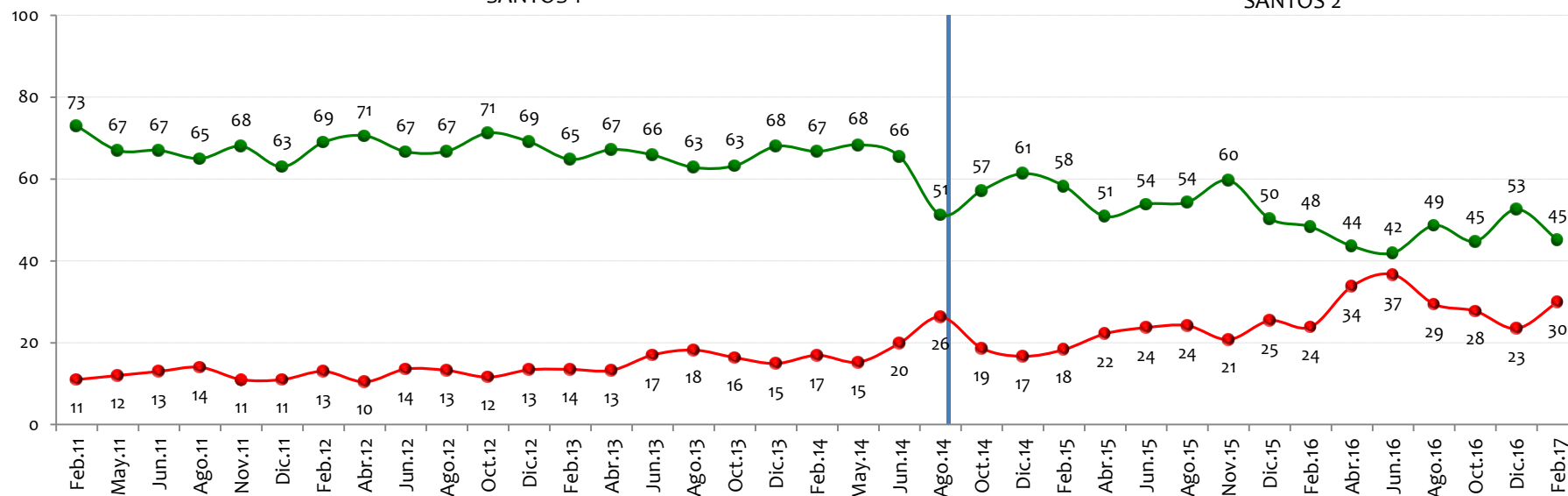

● Favorable ● Desfavorable

NOTA: LAS CIFRAS ESTÁN EXPRESADAS EN PORCENTAJE



# Tiene usted una opinión favorable o desfavorable de:

BASE: 600 ENCUESTADOS, ERROR 4%

## Las FARC

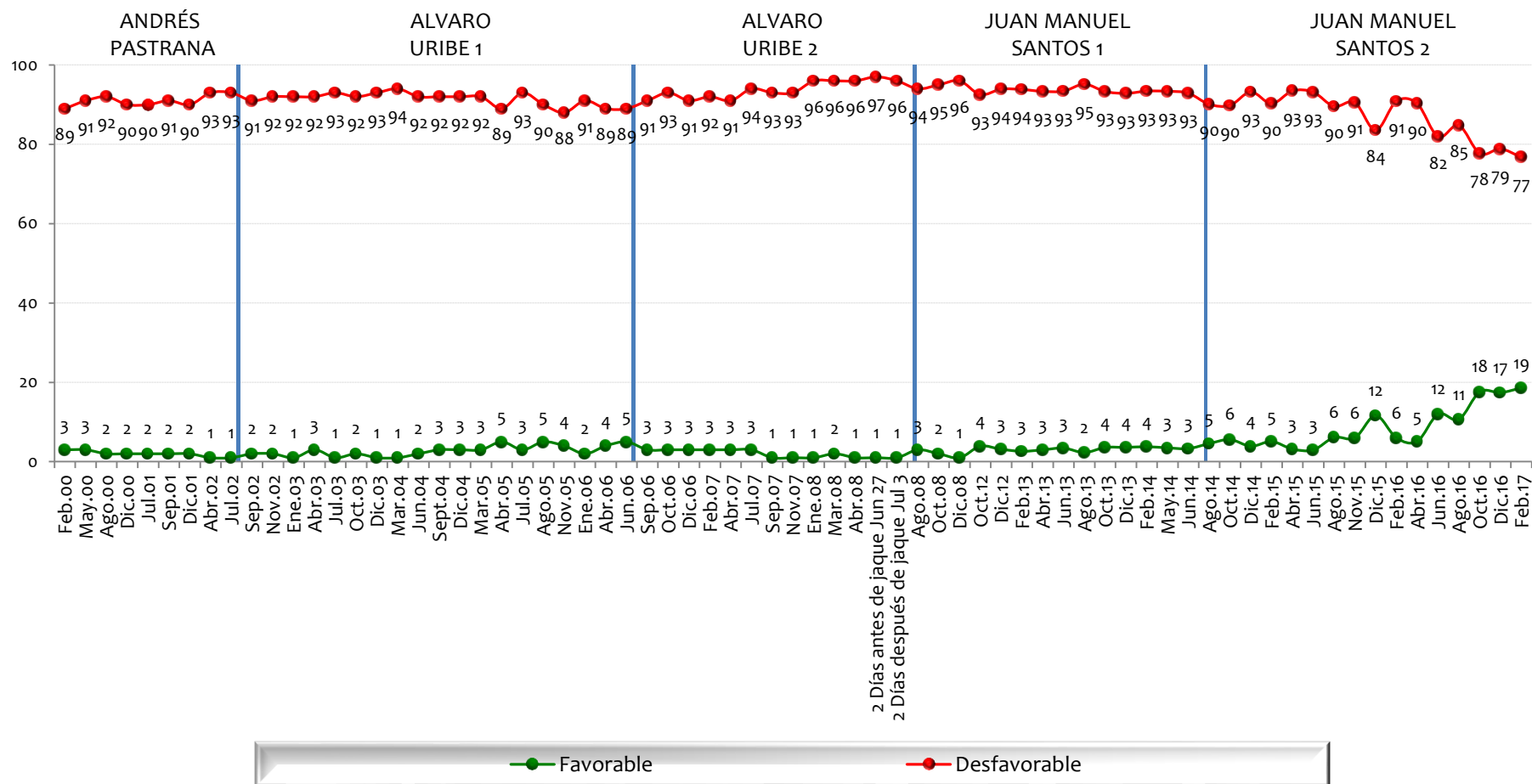

NOTA: LAS CIFRAS ESTÁN EXPRESADAS EN PORCENTAJE



# Tiene usted una opinión favorable o desfavorable de:

BASE: 600 ENCUESTADOS, ERROR 4%

El ELN

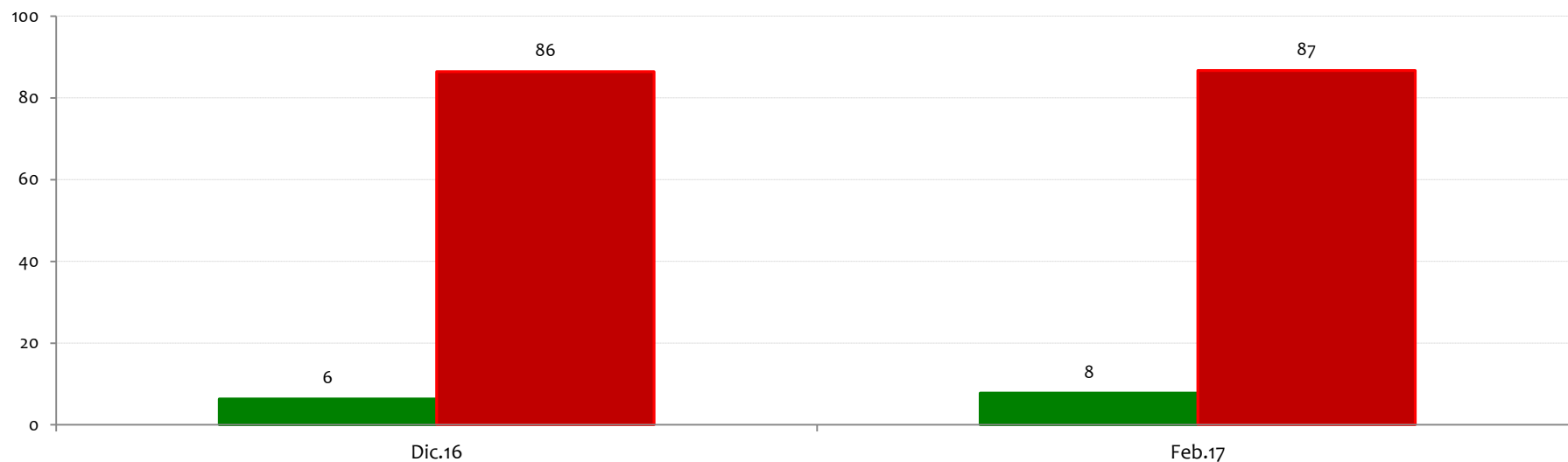

NOTA: LAS CIFRAS ESTÁN EXPRESADAS EN PORCENTAJE





# Proceso de paz

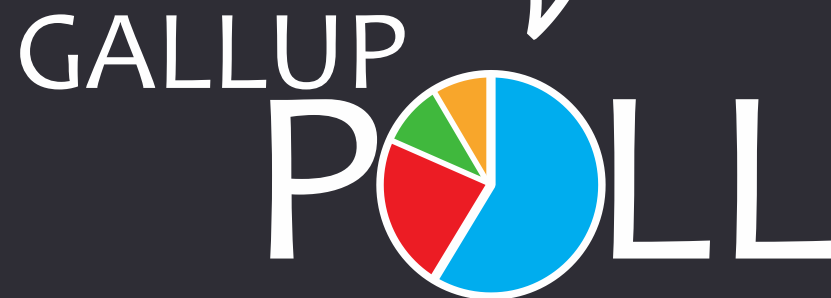

# ¿Cree usted que las Fuerzas Armadas Colombianas están en capacidad de derrotar militarmente a la guerrilla, o no?

BASE: 600 ENCUESTADOS, ERROR 4%

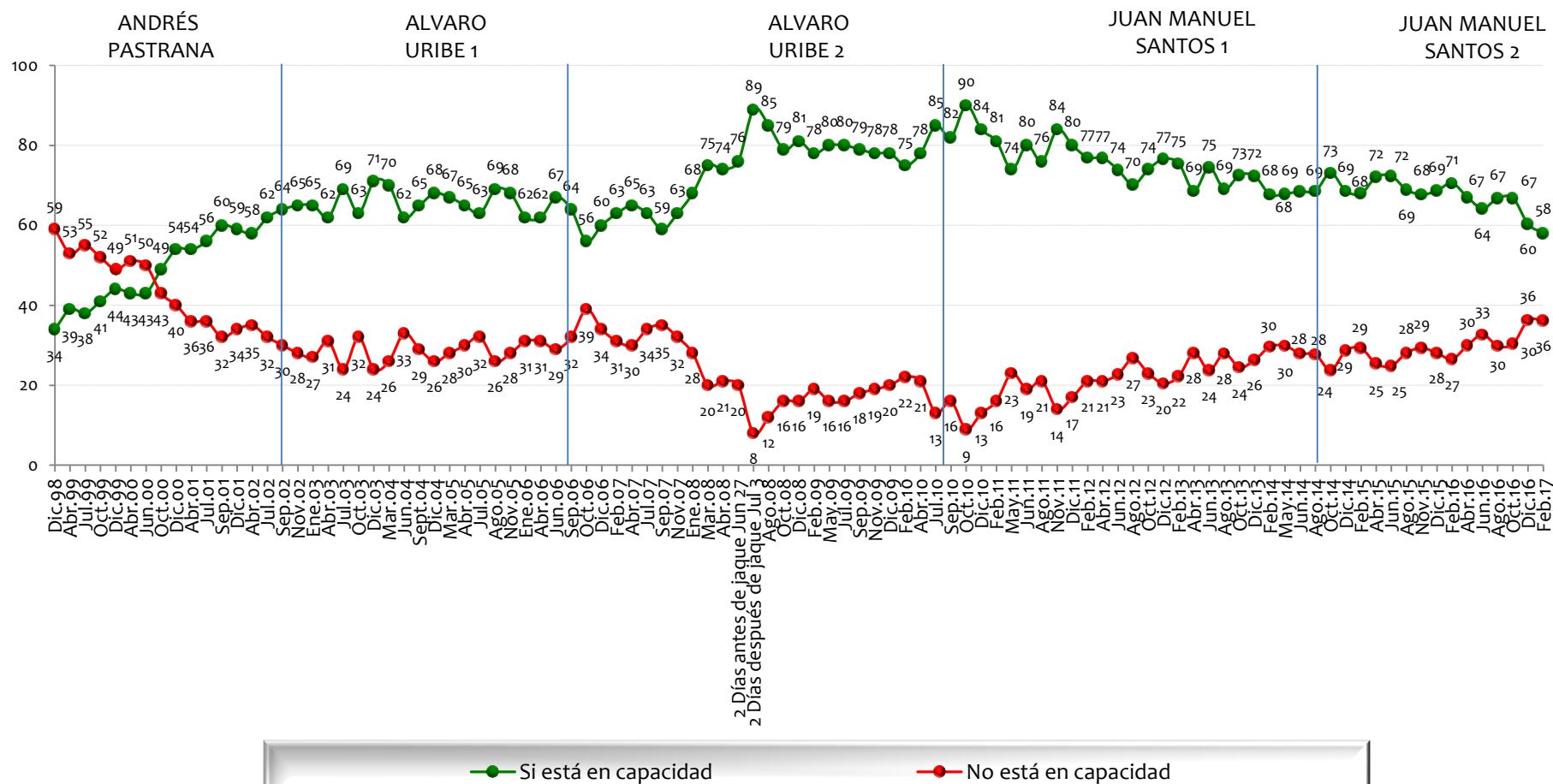

NOTA: LAS CIFRAS ESTÁN EXPRESADAS EN PORCENTAJE

## ¿Cree usted posible que la guerrilla colombiana llegue algún día a tomarse el poder por la fuerza, o no cree esto posible?

BASE: 600 ENCUESTADOS, ERROR 4%

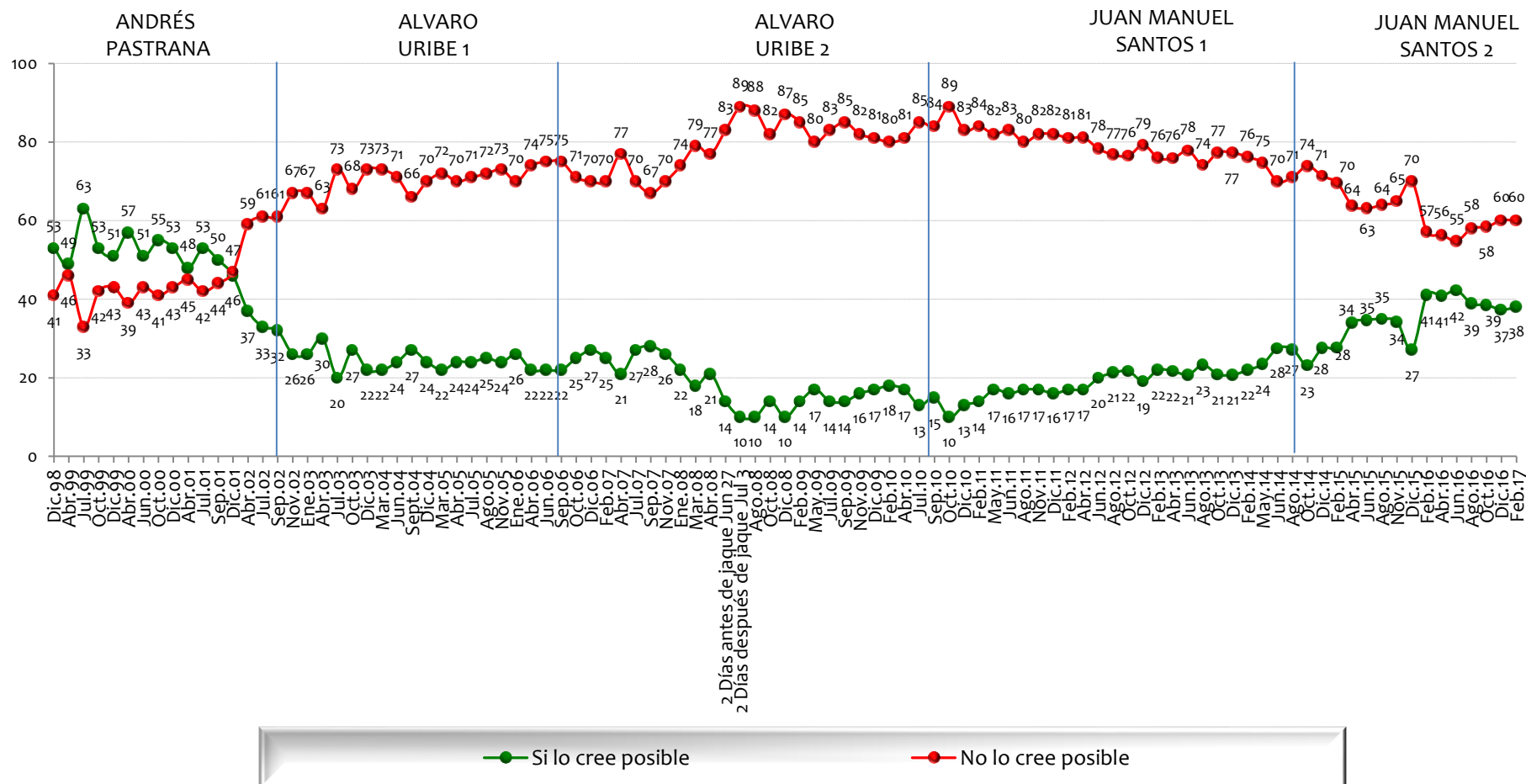

# ¿Cuál cree usted que es la mejor opción para solucionar el problema de la guerrilla en Colombia?

BASE: 600 ENCUESTADOS, ERROR 4%

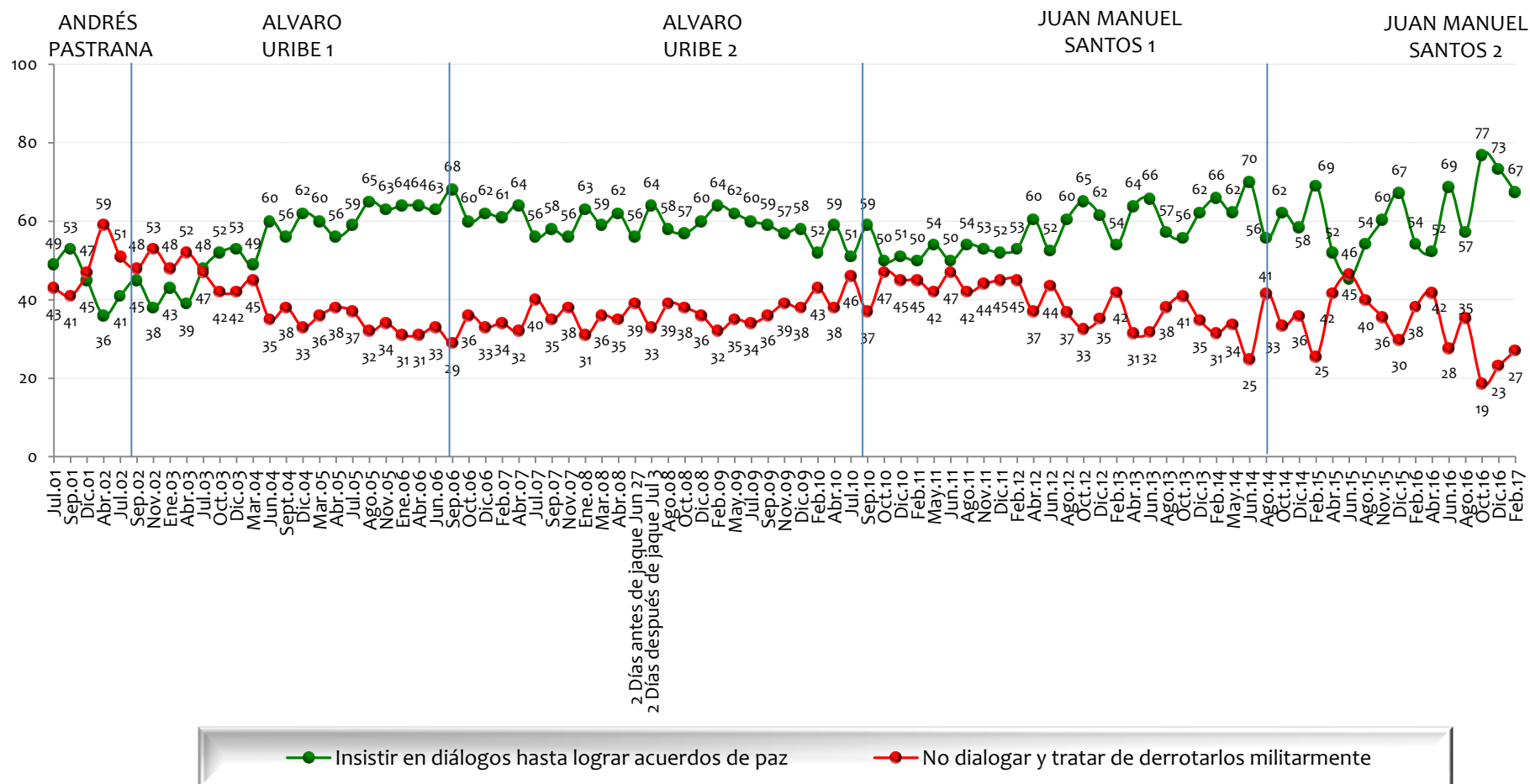

NOTA: LAS CIFRAS ESTÁN EXPRESADAS EN PORCENTAJE

## En su concepto, ¿la implementación del acuerdo entre el Gobierno de Santos con las FARC va por buen camino o por mal camino?

BASE: 600 ENCUESTADOS, ERROR 4%

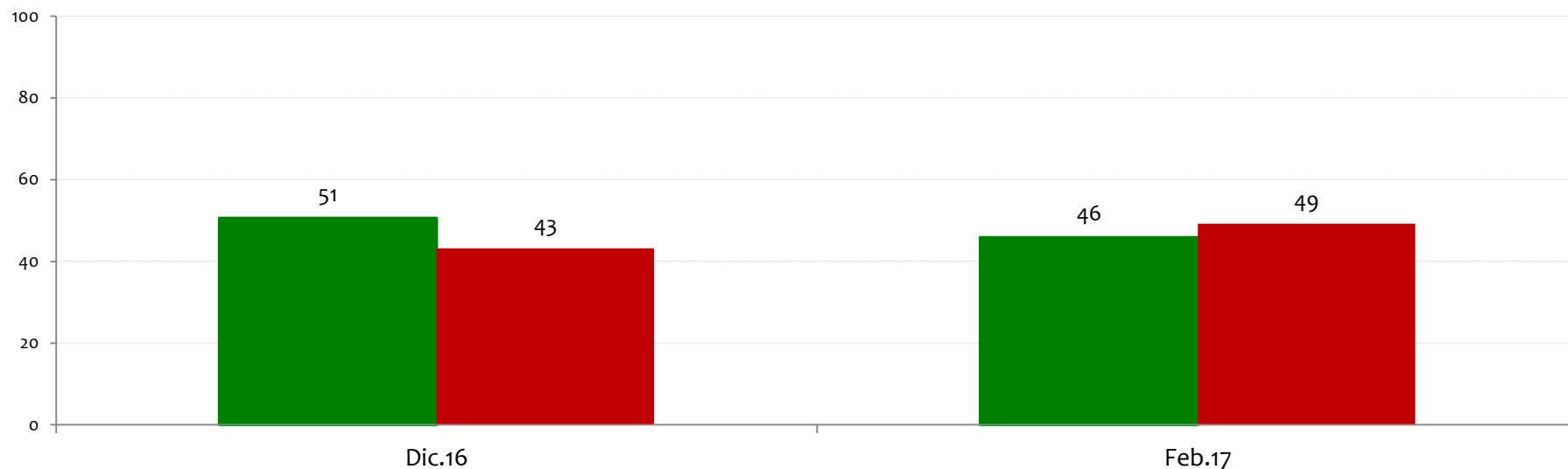

NOTA: LAS CIFRAS ESTÁN EXPRESADAS EN PORCENTAJE



# ¿Cree usted, sí o no, que con el acuerdo entre el Gobierno y las FARC se logrará alcanzar lo siguiente en Colombia?

BASE: 600 ENCUESTADOS, ERROR 4%

Se distribuirá mejor la riqueza en el campo

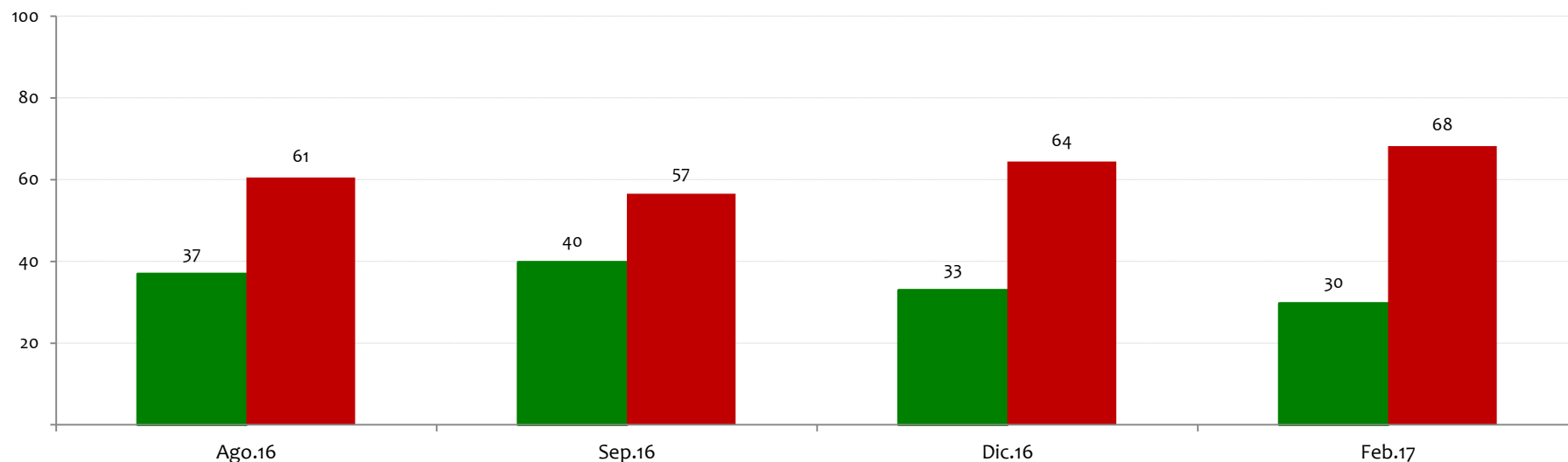

NOTA: LAS CIFRAS ESTÁN EXPRESADAS EN PORCENTAJE



# ¿Cree usted, sí o no, que con el acuerdo entre el Gobierno y las FARC se logrará alcanzar lo siguiente en Colombia?

BASE: 600 ENCUESTADOS, ERROR 4%

No habrá más violencia de origen ideológico

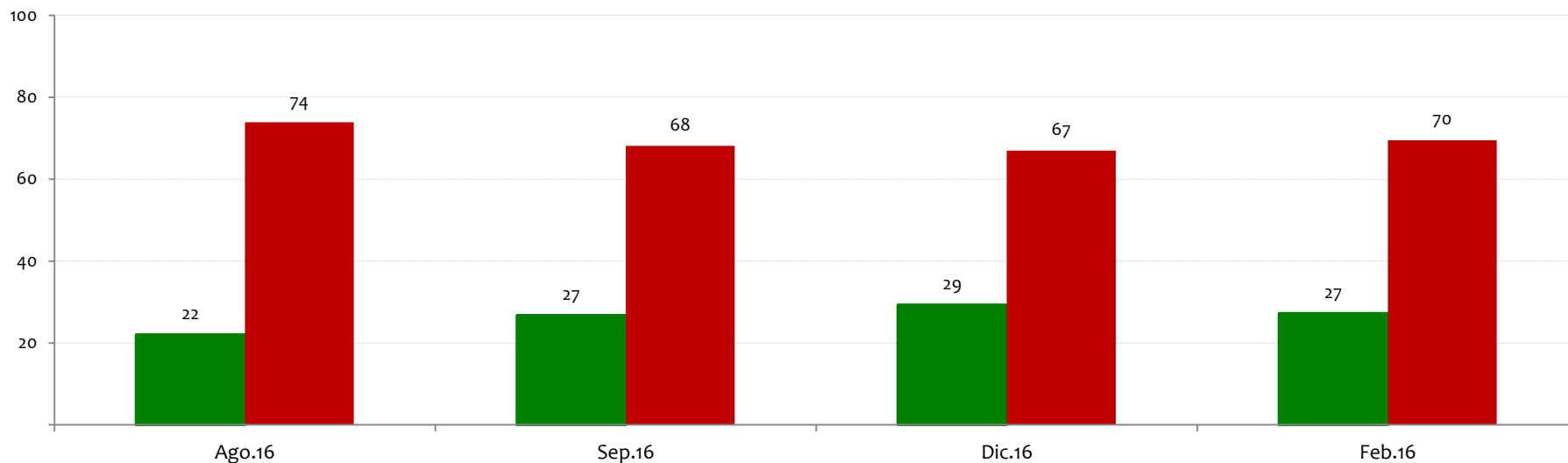

NOTA: LAS CIFRAS ESTÁN EXPRESADAS EN PORCENTAJE



# ¿Cree usted, sí o no, que con el acuerdo entre el Gobierno y las FARC se logrará alcanzar lo siguiente en Colombia?

BASE: 600 ENCUESTADOS, ERROR 4%

Se vivirá un clima de seguridad y tranquilidad

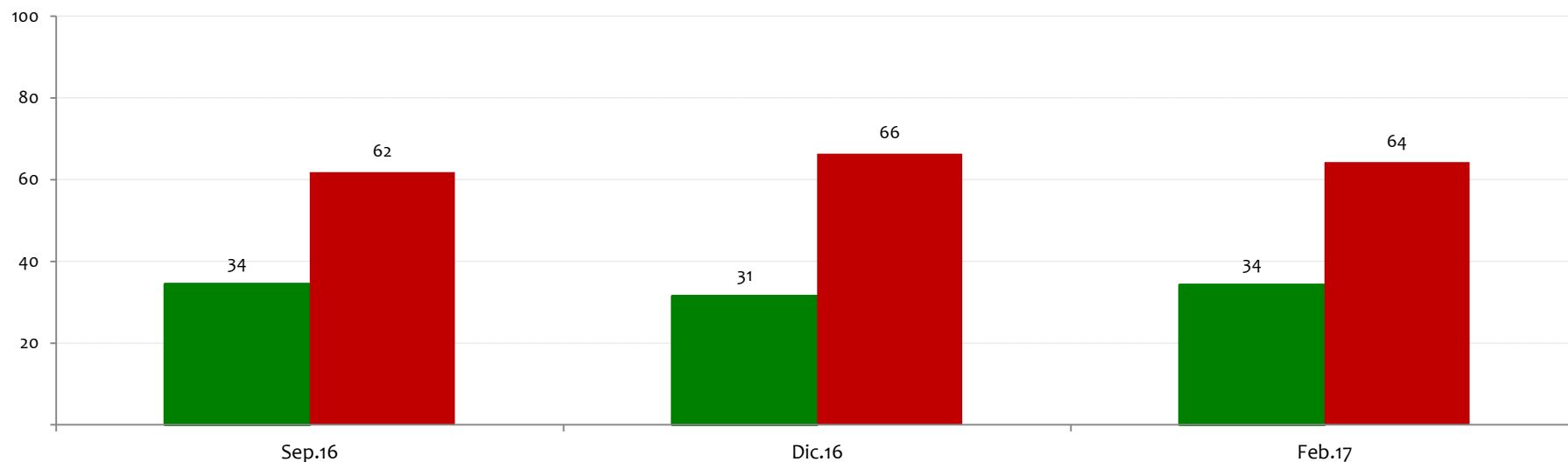

NOTA: LAS CIFRAS ESTÁN EXPRESADAS EN PORCENTAJE





¿Cree usted, sí o no, que con el acuerdo entre el Gobierno y las FARC se logrará alcanzar lo siguiente en Colombia?

BASE: 600 ENCUESTADOS, ERROR 4%

Se encontrará una solución definitiva al problema del  
narcotráfico

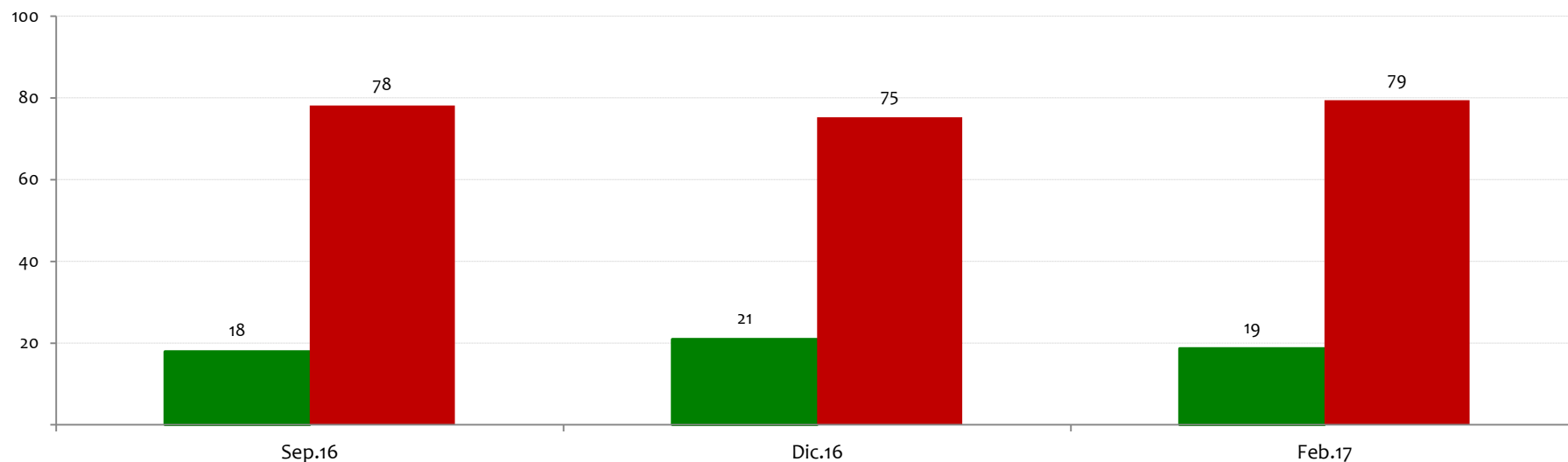

NOTA: LAS CIFRAS ESTÁN EXPRESADAS EN PORCENTAJE



¿Cree usted, sí o no, que con el acuerdo entre el Gobierno y las FARC se logrará  
alcanzar lo siguiente en Colombia?

BASE: 600 ENCUESTADOS, ERROR 4%

Se logrará esclarecer la verdad y reparar a las víctimas del  
conflicto

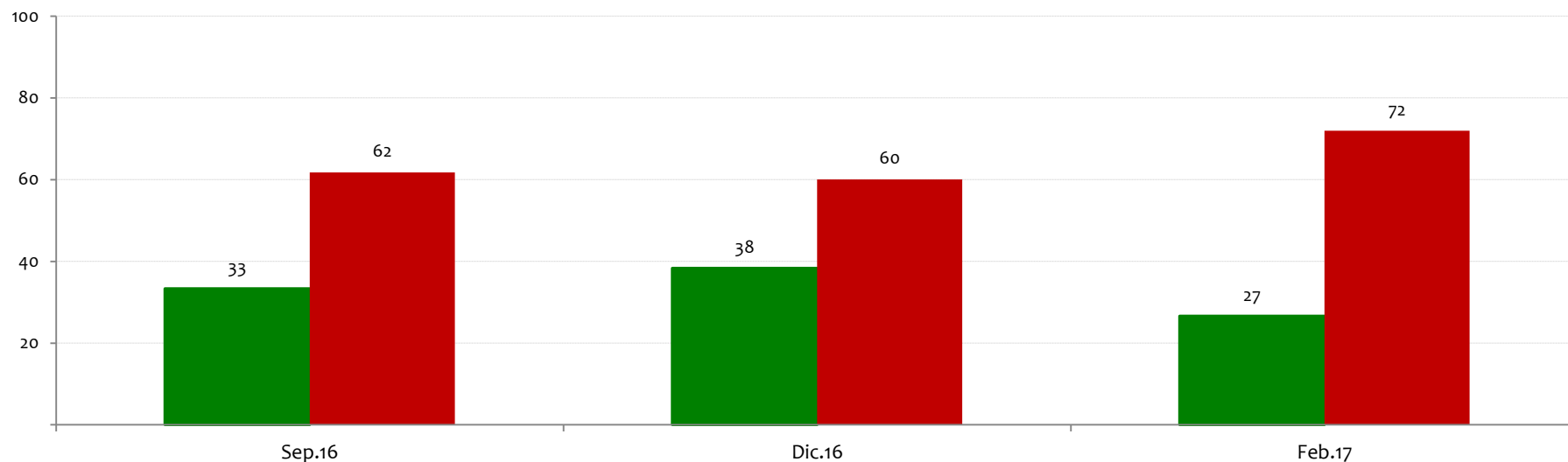

NOTA: LAS CIFRAS ESTÁN EXPRESADAS EN PORCENTAJE



¿Cree usted, sí o no, que con el acuerdo entre el Gobierno y las FARC se logrará alcanzar lo siguiente en Colombia?

BASE: 600 ENCUESTADOS, ERROR 4%

Las FARC cumplirán con lo pactado en los acuerdos

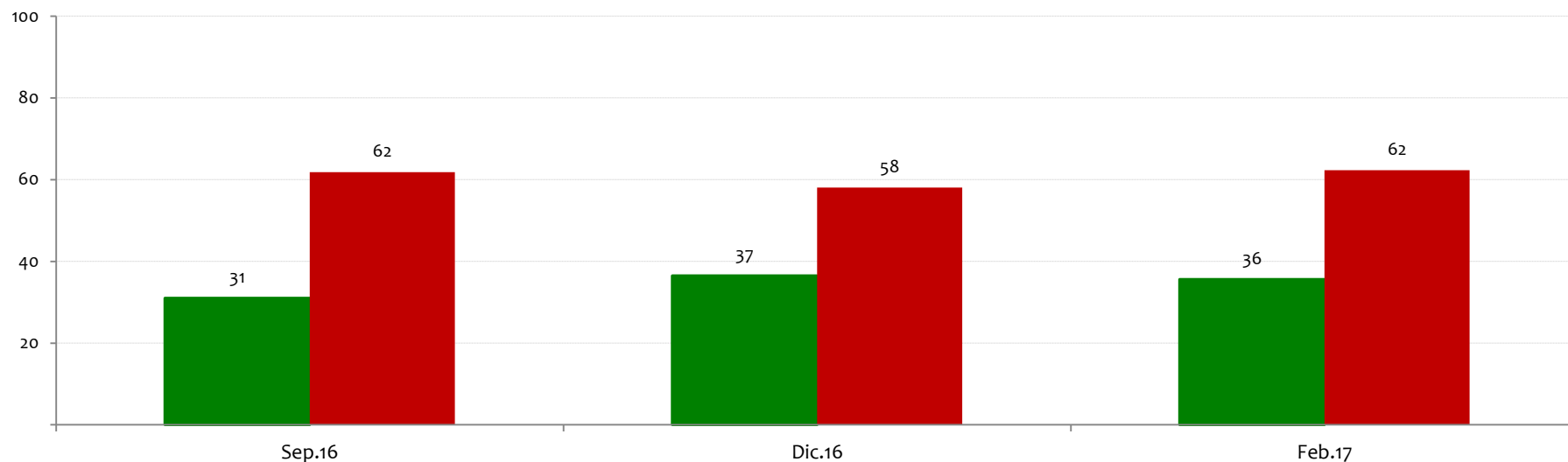

NOTA: LAS CIFRAS ESTÁN EXPRESADAS EN PORCENTAJE



# ¿Cree usted, sí o no, que con el acuerdo entre el Gobierno y las FARC se logrará alcanzar lo siguiente en Colombia?

BASE: 600 ENCUESTADOS, ERROR 4%

El Gobierno cumplirá con lo pactado en los acuerdos

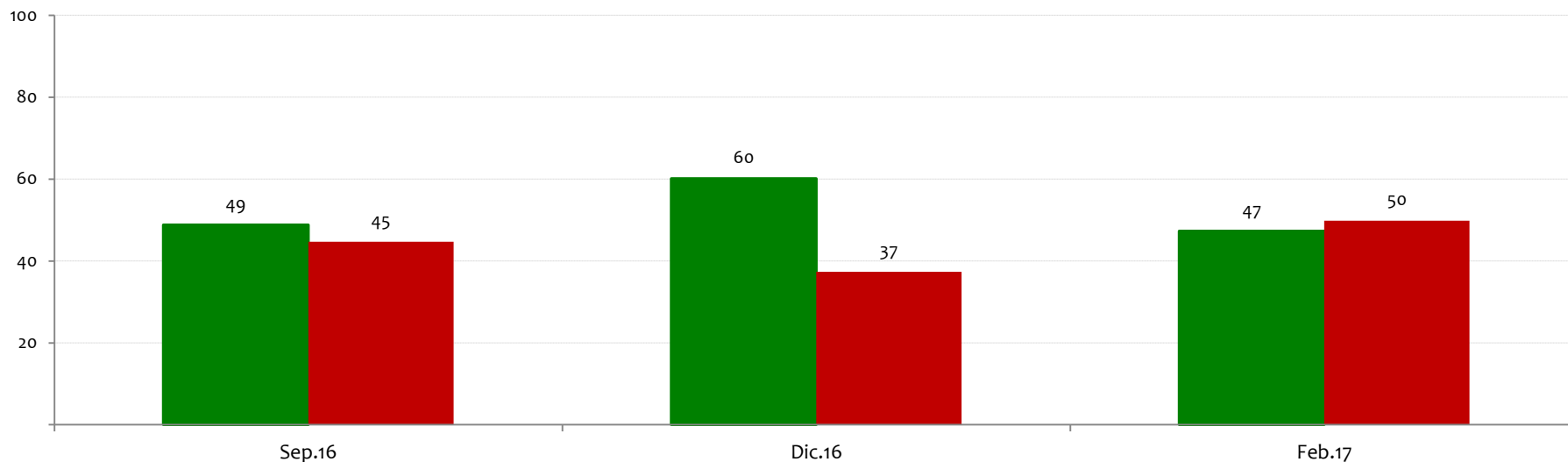

NOTA: LAS CIFRAS ESTÁN EXPRESADAS EN PORCENTAJE



Está usted de acuerdo/ desacuerdo con que

**El gobierno haya iniciado negociaciones también con el ELN**

BASE: 1200 ENCUESTADOS, ERROR 3%

JUAN MANUEL SANTOS 1

JUAN MANUEL SANTOS 2

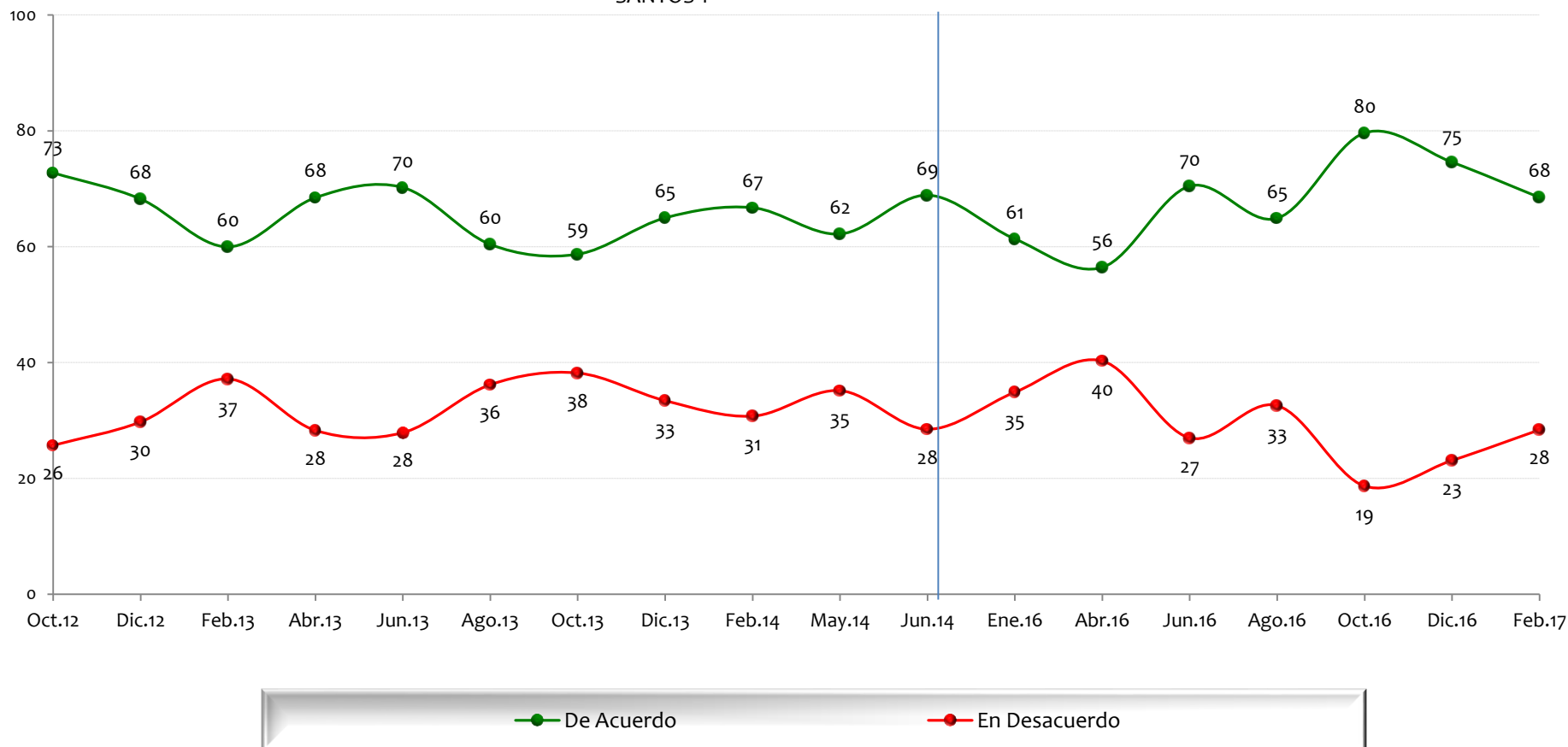

NOTA: LAS CIFRAS ESTÁN EXPRESADAS EN PORCENTAJE



# Cuestionarios

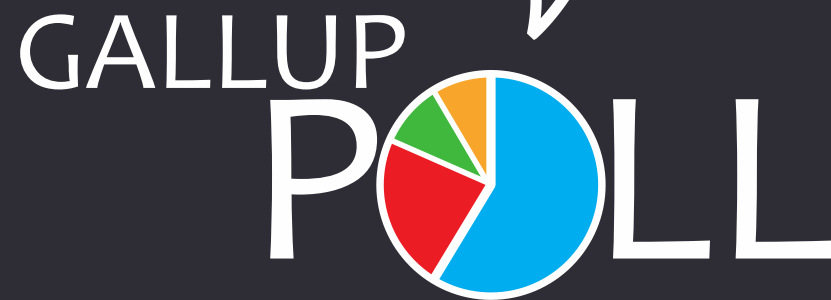

### Cuestionario Tipo A



### Cuestionario Tipo B

